Сдается в аренду коммерческая недвижимость, Россия, Москва, Старопетровский проезд, 8 — Россия, Москва, Старопетровский проезд, 8

Объявление:	#228666
Заголовок:	Сдается в аренду коммерческая недвижимость, Россия, Москва, Старопетровский проезд, 8
Тип объекта:	ПСН
Адрес:	Россия, Москва, Старопетровский проезд, 8
Цена:	366 000 /мес
Описание:	Предлагается в аренду коммерческое помещение на Старопетровском проезде, 8, в Москве. Объект расположен на первом этаже административного здания и имеет отдельный вход с улицы, что обеспечивает удобный доступ для клиентов. Общая площадь помещения составляет 122 м, высота потолков достигает 4,7 м, что позволяет эффективно использовать пространство для различных бизнес-идей.
Площадь:	122.0 м
Параметры:	122.0 м этаж 1 этажность 21 Войковская · 6 мин пешком
До метро:	6 мин (пешком)
Этаж:	1 из 21
Тип сделки:	Аренда
Тип недвижимости:	Коммерческая
Возможное назначение:	Бизнес, Офис, Склад, Свободное назначение
Путь до метро:	Пешком
Время до метро:	6 мин.
Метро:	Войковская
Этажей:	21
Общая площадь:	122 м2
Предоплата:	1 месяц
Залог:	100 %
Залог тип:	%
Срок аренды:	длительный срок
Высота потолков:	4.7 м.
Отопление:	Центральное
Вентиляция:	Приточная
Кондиционирование:	Центральное
Пожаротушение:	Сигнализация
Тип здания:	Жилой дом
Минимальный срок аренды:	11
Вход:	Отдельный с улицы
Тип договора:	Прямая аренда
Период оплаты:	месяц
Форма налогообложения:	УСН
Электрическая мощность:	25 кВТ

Фотографии объекта

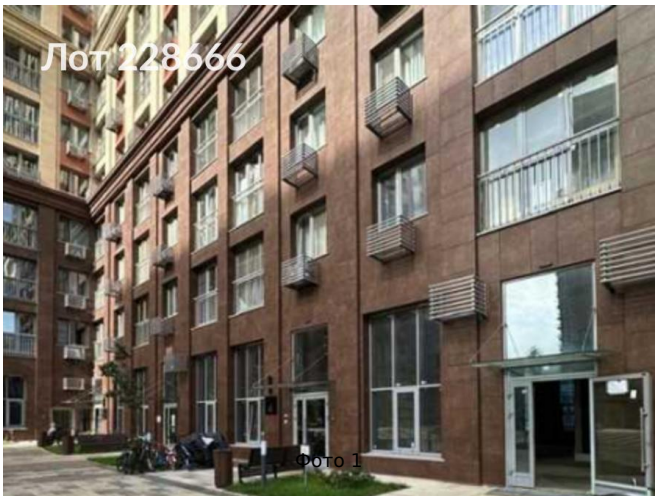

Фото 1



Фото 2

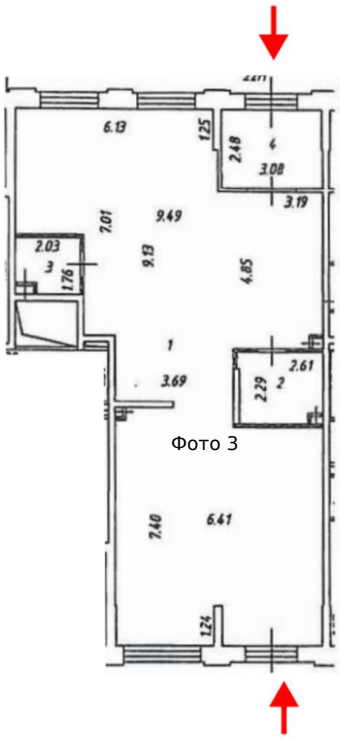

Фото 3