Сдается в аренду коммерческая недвижимость, Россия, Москва, 1-й Иртышский проезд, 4с12 — Россия, Москва, 1-й Иртышский проезд, 4с12

Объявление:	#228628
Заголовок:	Сдается в аренду коммерческая недвижимость, Россия, Москва, 1-й Иртышский проезд, 4с12
Тип объекта:	Склад
Адрес:	Россия, Москва, 1-й Иртышский проезд, 4с12
Цена:	153 709 /мес
Описание:	Предлагается в аренду коммерческое помещение на 1-м Иртышском проезде, 4с12 в Москве. Объект имеет общую площадь 217 м. Высота потолков составляет 3 метра, что создает просторную атмосферу внутри. Помещение оснащено системой сигнализации для обеспечения безопасности.Удобное расположение рядом с метро Черкизовская (всего 11 минут пешком) делает этот объект привлекательным для бизнеса. В окрестностях находятся популярные торговые и развлекательные заведения, что обеспечит поток клиентов и посетителей. Помещение подходит для длительной аренды и готово к использованию с типовым ремонтом. Освобождается 10.01.2027
Площадь:	217.0 м
Параметры:	217.0 м этаж 1 этажность 1 Черкизовская · 11 мин пешком
До метро:	11 мин (пешком)
Этаж:	1 из 1
Участок:	217.0 сот.
Тип сделки:	Аренда
Тип недвижимости:	Коммерческая
Путь до метро:	Пешком
Время до метро:	11 мин.
Метро:	Черкизовская
Этажей:	1
Состояние:	Типовой ремонт
Общая площадь:	217 м2
Предоплата:	1 месяц
Залог:	100 %
Залог тип:	%
Срок аренды:	длительный срок
Высота потолков:	3 м.
Отопление:	Нет
Вентиляция:	Естественная
Кондиционирование:	Нет
Пожаротушение:	Сигнализация
Тип здания:	Административное
Минимальный срок аренды:	11

Форма собственности:	в собственности
Площадь участка:	217 сот.
Тип договора:	Прямая аренда
Период оплаты:	месяц
Форма налогообложения:	НДС включен

Фотографии объекта



Фото 1



Фото 2



Фото 3

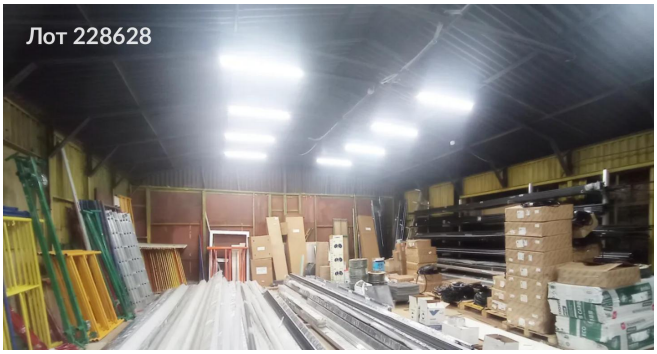

Фото 4

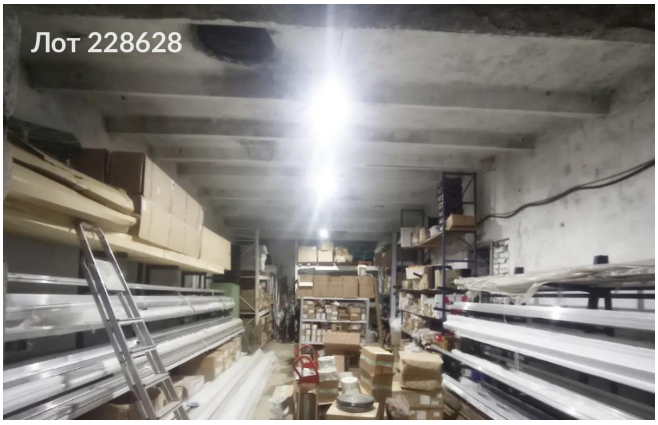

Фото 5

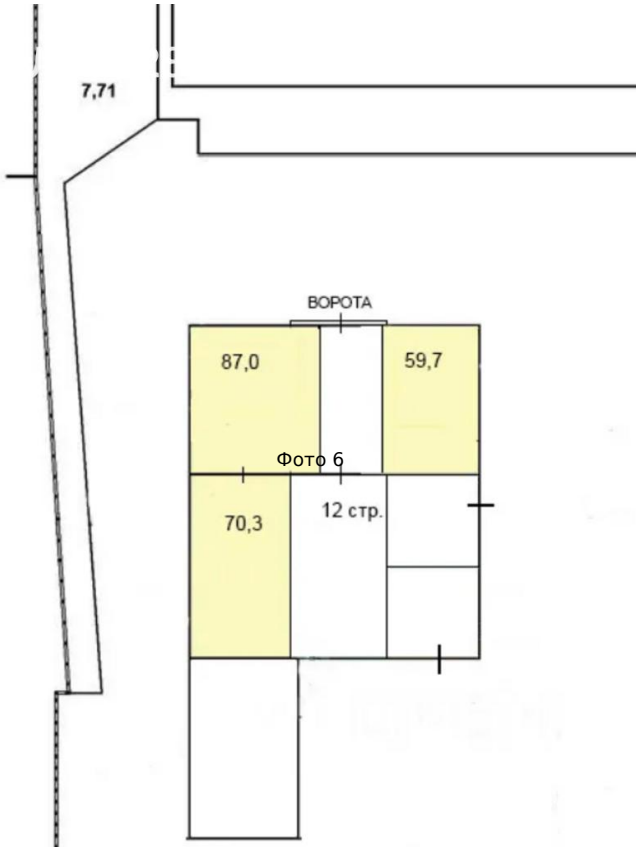

Фото 6