Сдается в аренду коммерческая недвижимость, Россия, Москва, 1-й Иртышский проезд, 4с1 — Россия, Москва, 1-й Иртышский проезд, 4с1

Объявление:	#228627
Заголовок:	Сдается в аренду коммерческая недвижимость, Россия, Москва, 1-й Иртышский проезд, 4с1
Тип объекта:	Склад
Адрес:	Россия, Москва, 1-й Иртышский проезд, 4с1
Цена:	664 480 /мес
Описание:	Предлагается в аренду коммерческое помещение, расположенное по адресу: 1-й Иртышский проезд, 4с1, в Москве. Объект находится на первом этаже трехэтажного административного здания и занимает общую площадь 637,9 м. Высота потолков составляет 4,5 метра, что обеспечивает простор и возможность организации различных рабочих процессов. Помещение имеет типовой ремонт и оборудовано системой центрального отопления, приточной вентиляцией и кондиционированием.
Площадь:	637.9 м
Параметры:	637.9 м этаж 1 этажность 3 Черкизовская · 11 мин пешком
До метро:	11 мин (пешком)
Этаж:	1 из 3
Участок:	637.9 сот.
Тип сделки:	Аренда
Тип недвижимости:	Коммерческая
Путь до метро:	Пешком
Время до метро:	11 мин.
Метро:	Черкизовская
Этажей:	3
Состояние:	Типовой ремонт
Общая площадь:	637.9 м2
Предоплата:	1 месяц
Залог:	100 %
Залог тип:	%
Срок аренды:	длительный срок
Высота потолков:	4.5 м.
Отопление:	Центральное
Вентиляция:	Приточная
Кондиционирование:	Центральное
Пожаротушение:	Сигнализация
Тип здания:	Административное
Минимальный срок аренды:	11
Форма собственности:	в собственности
Площадь участка:	637.9 сот.
Тип договора:	Прямая аренда

Период оплаты:	месяц
Форма налогообложения:	НДС включен
Электрическая мощность:	20 кВТ

Фотографии объекта



Фото 1

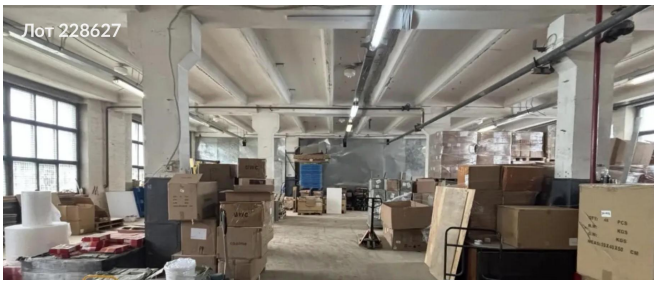

Фото 2

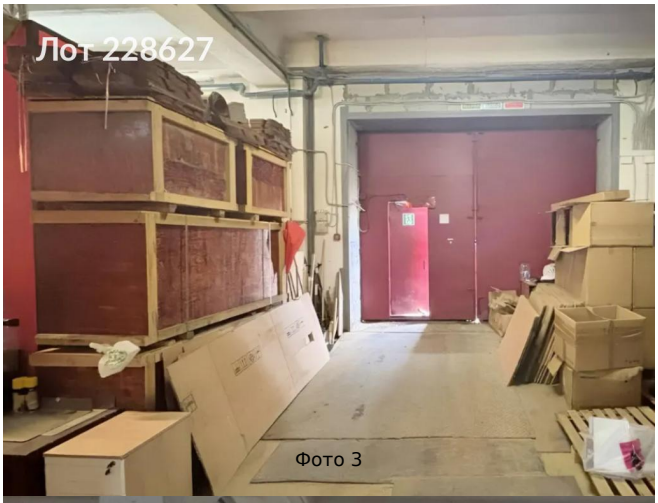

Фото 3



Фото 4



Фото 5

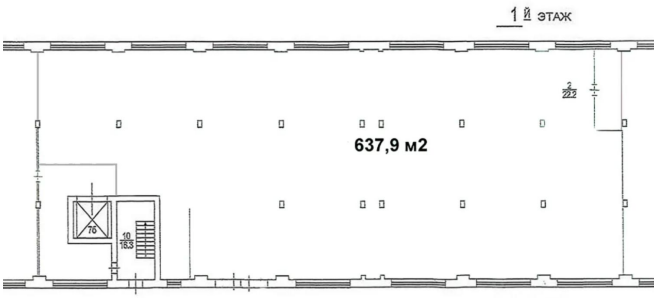

Фото 6