Сдается в аренду коммерческая недвижимость, Россия, Московская область, Мытищи, Волковское шоссе, 15с1 — Россия, Московская область, Мытищи, Волковское шоссе, 15с1

Объявление:	#228173
Заголовок:	Сдается в аренду коммерческая недвижимость, Россия, Московская область, Мытищи, Волковское шоссе, 15с1
Тип объекта:	ПСН
Адрес:	Россия, Московская область, Мытищи, Волковское шоссе, 15с1
Цена:	2 004 584 /мес
Описание:	Предлагается в аренду коммерческое помещение на Волковском шоссе, 15с1 в Мытищах. Помещение расположено на первом этаже административного здания и имеет общую площадь 1415 м с потолками высотой 8,5 метров. Вход в помещение осуществляется отдельно с улицы, что обеспечивает удобный доступ для клиентов и сотрудников.
Площадь:	1 415.0 м
Параметры:	1 415.0 м этаж 1 этажность 1 Медведково · 7 мин транс.
До метро:	7 мин (транспортом)
Этаж:	1 из 1
Тип сделки:	Аренда
Тип недвижимости:	Коммерческая
Возможное назначение:	Производство, Склад
Путь до метро:	На автомобиле
Время до метро:	7 мин.
Метро:	Медведково
Этажей:	1
Общая площадь:	1415 м2
Предоплата:	1 месяц
Залог:	100 %
Залог тип:	%
Срок аренды:	длительный срок
Высота потолков:	8.5 м.
Отопление:	Центральное
Вентиляция:	Приточная
Кондиционирование:	Центральное
Пожаротушение:	Сигнализация
Тип здания:	Административное
Минимальный срок аренды:	11
Вход:	Отдельный с улицы
Тип договора:	Прямая аренда
Период оплаты:	месяц
Форма налогообложения:	НДС включен
Электрическая мощность:	15 кВТ

Фотографии объекта



Фото 1

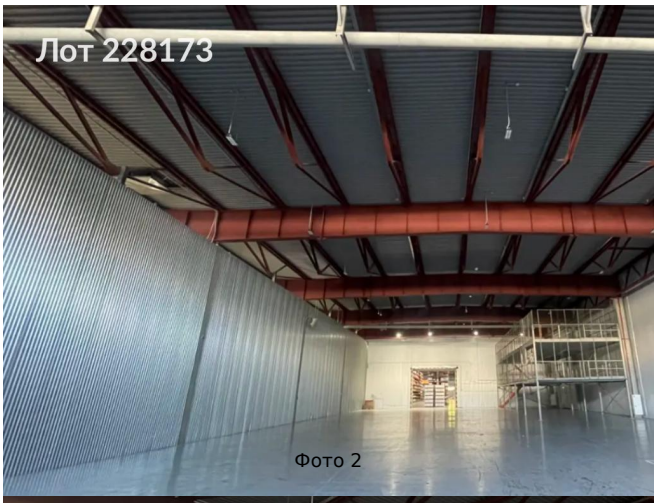

Фото 2



Фото 3



Фото 4

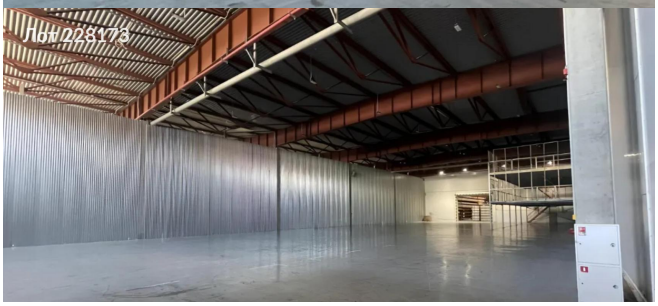

Фото 5