Сдается в аренду коммерческая недвижимость, Россия, Московская область, Ленинский городской округ, посёлок Развилка, Римский проезд, 11 — Россия, Московская область, Ленинский городской округ, посёлок Развилка, Римский проезд, 11

Объявление:	#228171
Заголовок:	Сдается в аренду коммерческая недвижимость, Россия, Московская область, Ленинский городской округ, посёлок Развилка, Римский проезд, 11
Тип объекта:	ПСН
Адрес:	Россия, Московская область, Ленинский городской округ, посёлок Развилка, Римский проезд, 11
Цена:	250 000 /мес
Описание:	Предлагается в аренду коммерческое помещение в посёлке Развилка, расположенное по адресу: Римский проезд, 11. Помещение находится на первом этаже 12-этажного жилого дома и имеет площадь 61 м с высокими потолками (6,5 м), что создаёт ощущение простора. Отдельный вход с улицы обеспечивает удобный доступ для клиентов.
Площадь:	61.0 м
Параметры:	61.0 м этаж 1 этажность 12 Зябликово · 2 мин транс.
До метро:	2 мин (транспортом)
Этаж:	1 из 12
Тип сделки:	Аренда
Тип недвижимости:	Коммерческая
Возможное назначение:	Бизнес, Офис, Торговля, Склад, Продукты, Коммерция, Клиентский офис, Клиника, Косметика, Косметология, Свободное назначение
Путь до метро:	На автомобиле
Время до метро:	2 мин.
Метро:	Зябликово
Этажей:	12
Общая площадь:	61 м2
Предоплата:	1 месяц
Залог:	100 %
Залог тип:	%
Срок аренды:	длительный срок
Высота потолков:	6.5 м.
Отопление:	Центральное
Вентиляция:	Приточная
Кондиционирование:	Центральное
Пожаротушение:	Сигнализация
Тип здания:	Жилой дом
Минимальный срок аренды:	11
Вход:	Отдельный с улицы

Тип договора:	Прямая аренда
Период оплаты:	месяц
Форма налогообложения:	УСН
Электрическая мощность:	40 кВТ

Фотографии объекта



Фото 1

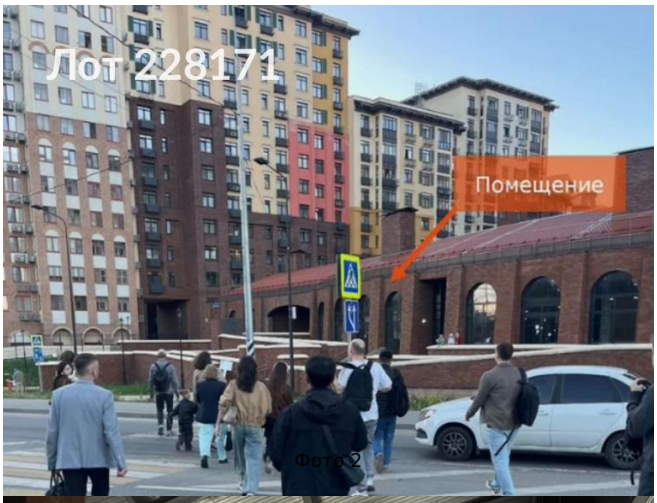

Фото 2

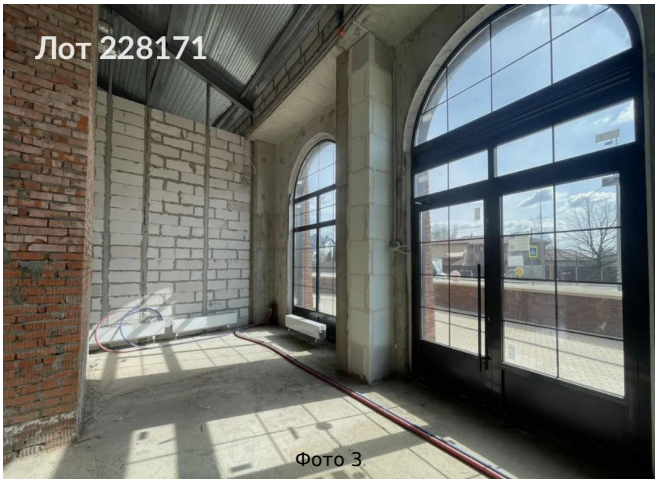

Фото 3

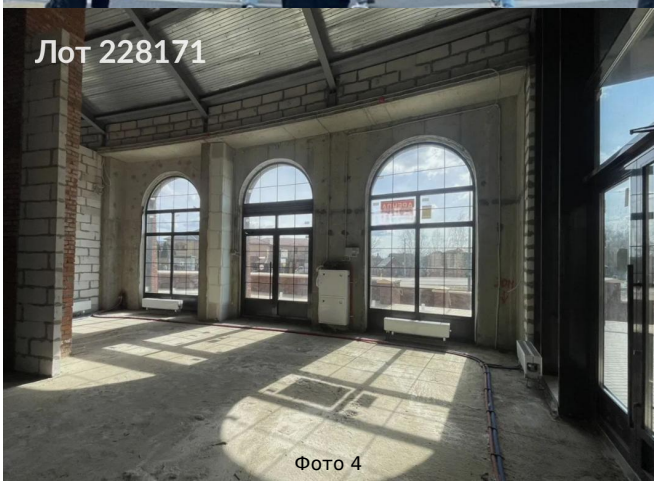

Фото 4



Фото 5

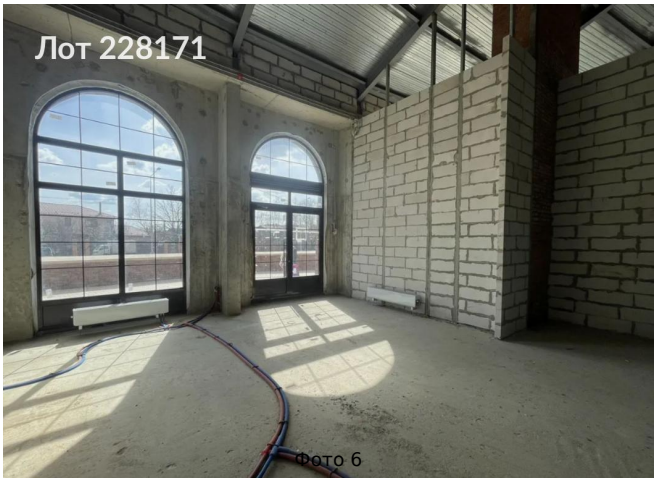

Фото 6

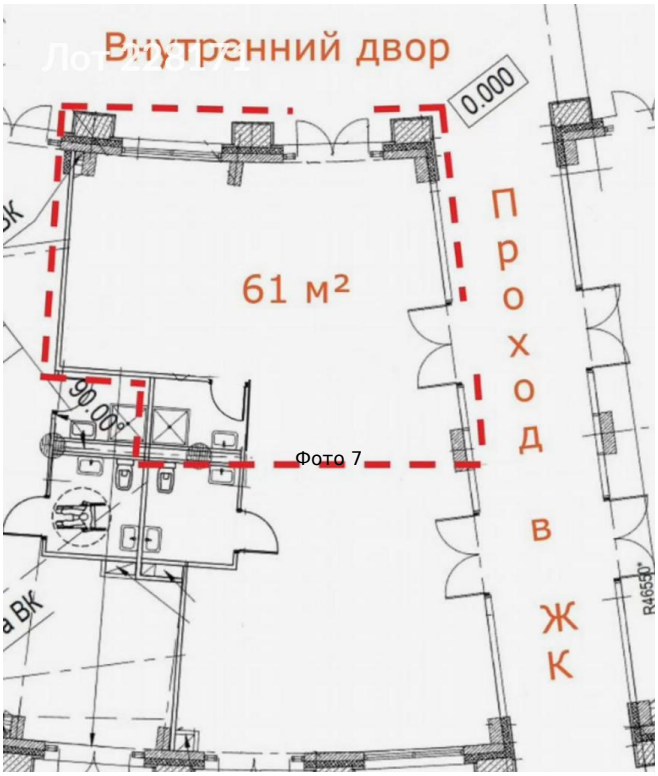

Фото 7