Продается дом, Россия, Московская область, городской округ Щёлково, КП Лосиный парк-2 — Россия, Московская область, городской округ Щёлково, КП Лосиный парк-2

Объявление:	#227973
Заголовок:	Продается дом, Россия, Московская область, городской округ Щёлково, КП Лосиный парк-2
Тип объекта:	дом
Адрес:	Россия, Московская область, городской округ Щёлково, КП Лосиный парк-2
Цена:	54 000 000
Описание:	Продается современный теплый дом в Оболдино Лосиный Парк! Уникальное место, окруженное национальным парком в 20 км от Москвы! Дом, площадью 270 кв. м. построен "для себя", из пено-бетонного блока в 2015 году. Очень теплый и уютный. Удобная для постоянного проживания большой семьи планировка: - на первом этаже расположены: кухня-гостиная, гардеробная, прихожая, терраса, санузел; - на втором этаже: три спальные комнаты, одна из которых с собственной гардеробной и санузлом, гостевой санузел; - -1й этаж: сауна, тренажерный зал, душевая, бойлерная, кладовая, санузел. ВСЕ КОММУНИКАЦИИ ЦЕНТРАЛЬНЫЕ: - Водоснабжение; - газ; - электричество 15 кВт; - канализация. В доме сделан качественный ремонт, водяные теплые полы, система "умный дом", дорогая мебель и техника, вся сантехника Villeroy Boch, высокие потолки создают ощущение простора. Вся мебель и техника остаётся новым хозяевам! Ровный, сухой участок с ландшафтным дизайном оборудован системой авто-полива и автоматического ухода за газоном. Ухоженный благоустроенный поселок с небольшим ежемесячным платежом в пределах 5 тыс. руб. Экологически благоприятное место, окруженное с трех сторон парком Лосиный остров. Удобная транспортная доступность: до Москвы можно проехать, как по Ярославскому, так и по Щелковскому шоссе.

	Прекрасное место для комфортного постоянного проживания в окружении природы в 20 км. от Москвы! Без обременений. Оперативный показ. Звоните!
Площадь:	270.0 м
Параметры:	270.0 м этажность 3 Щелковская · 13 мин транс. 20.0 км МКАД
До метро:	13 мин (транспортом)
До МКАД:	20.0 км
Участок:	9.0 сот.
Тип сделки:	Продажа
Тип недвижимости:	Загородная
Подтип:	дом
Возможность постоянного проживания:	Да
Путь до метро:	На автомобиле
Время до метро:	13 мин.
Метро:	Щелковская
Этажей:	3
Общая площадь:	270 м2
Отопление:	2
Сан. узел:	В доме
Баня:	Да
Гараж:	Да
Ремонт:	Дизайнерский
Год постройки:	2015 г.
Электричество:	Да
Канализация:	Да
Водоснабжение:	Да
Газ:	Да
Тип дома:	Монолит
Ипотека:	Да
Бассейн:	Нет
категория земли:	сельхозназначение
Шоссе:	280
Расстояние до МКАД:	20 км.
Площадь участка:	9 сот.
Количество спален:	4

Фотографии объекта

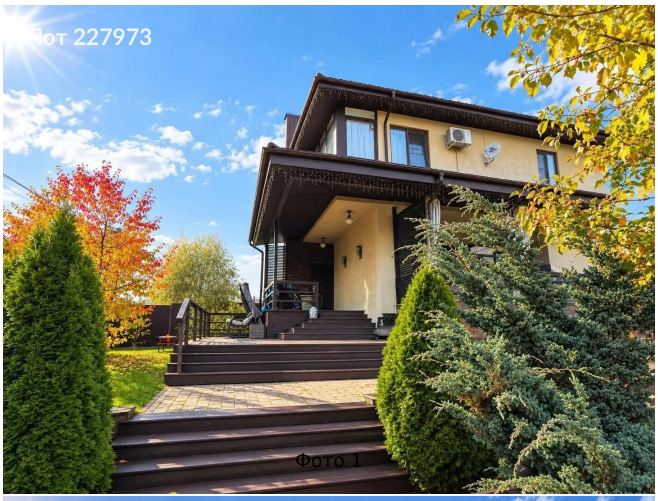











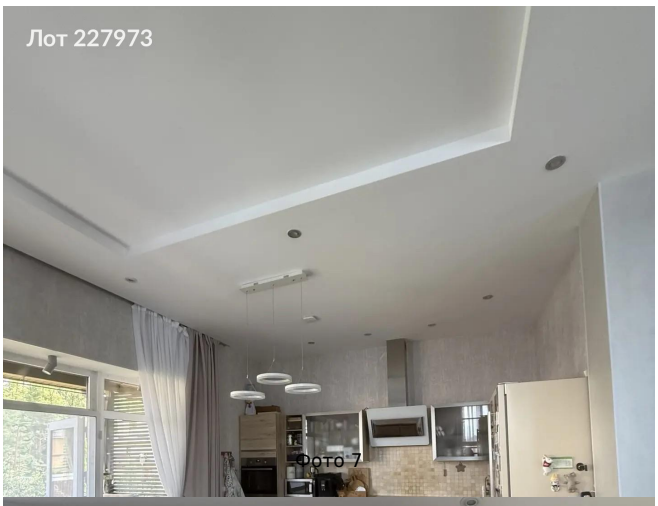
Лот 227973
Фото 7

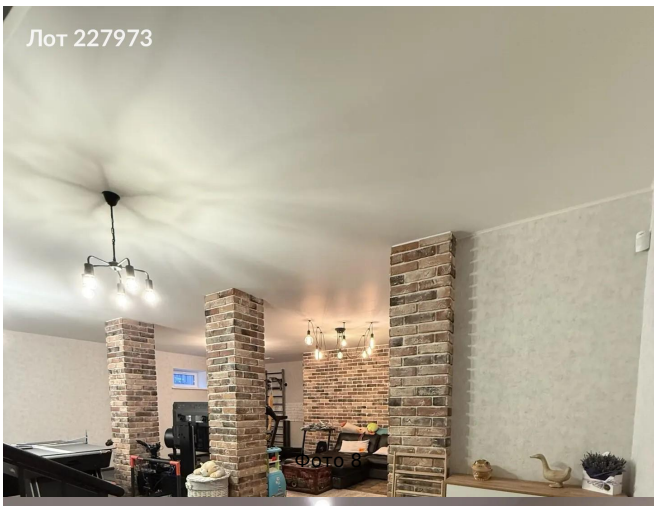
Лот 227973
Фото 8


Лот 227973
Фото 9


Лот 227973
Фото 10


Лот 227973
Фото 11

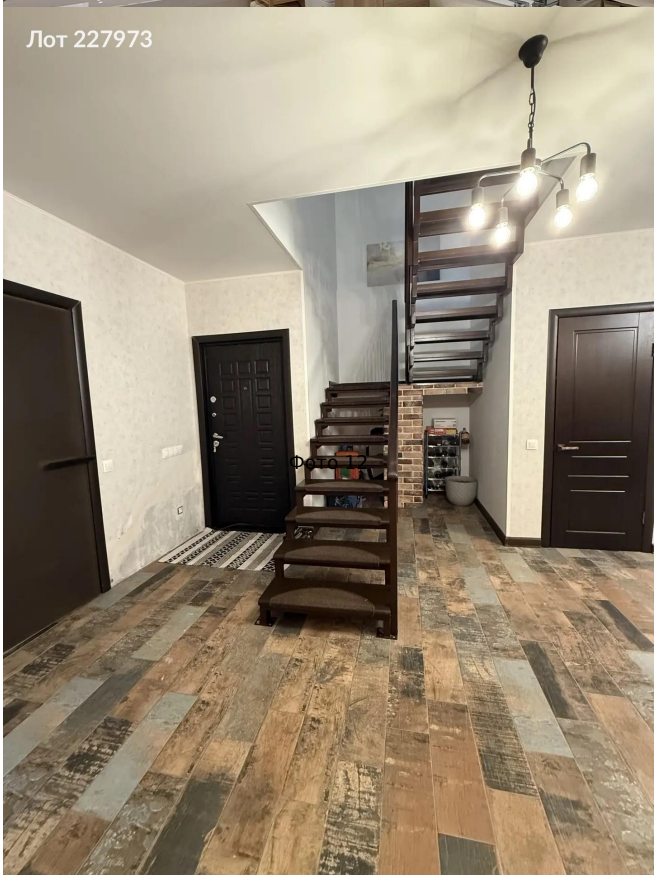
Лот 227973
Фото 12


Лот 227973
Фото 13


Лот 227973
Фото 14


Лот 227973
Фото 15

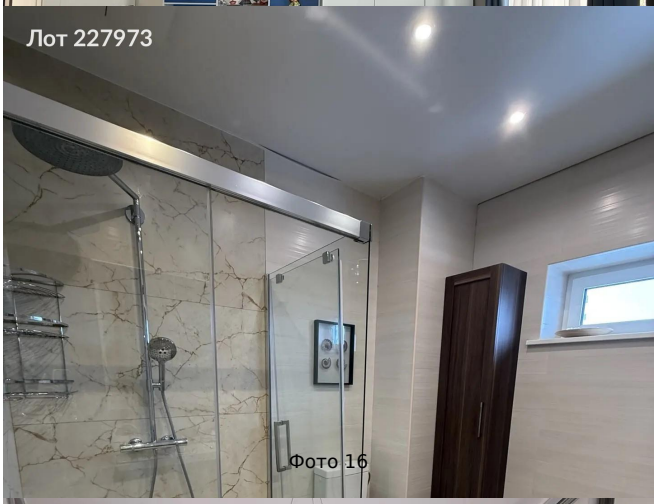
Лот 227973
Фото 16


Лот 227973
Фото 17


Лот 227973
Фото 18

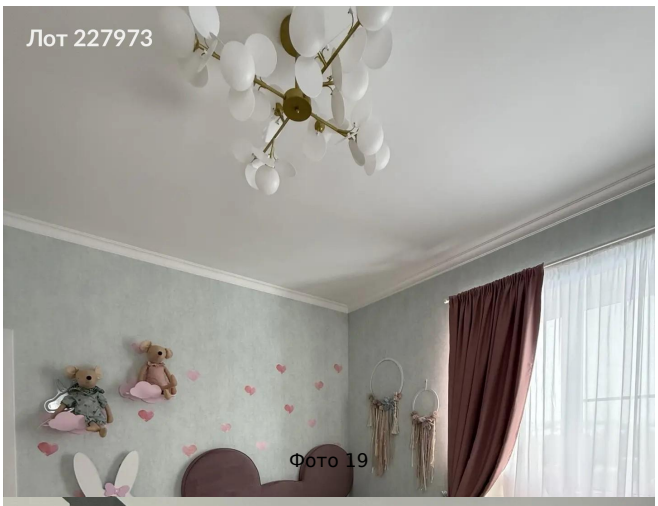
Лот 227973
Фото 19

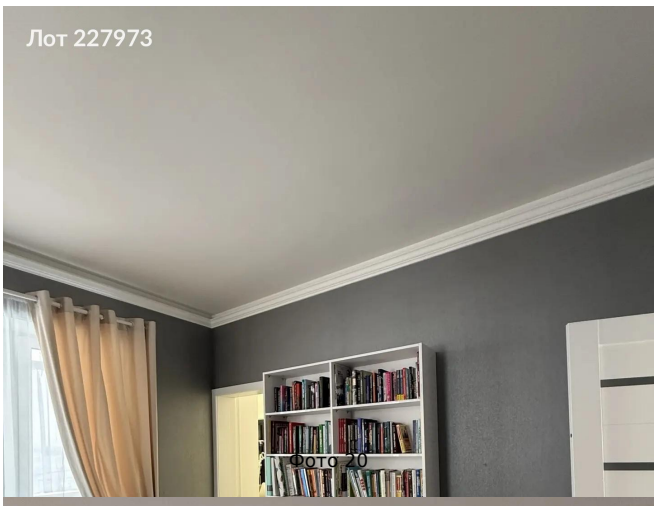
Лот 227973
Фото 20

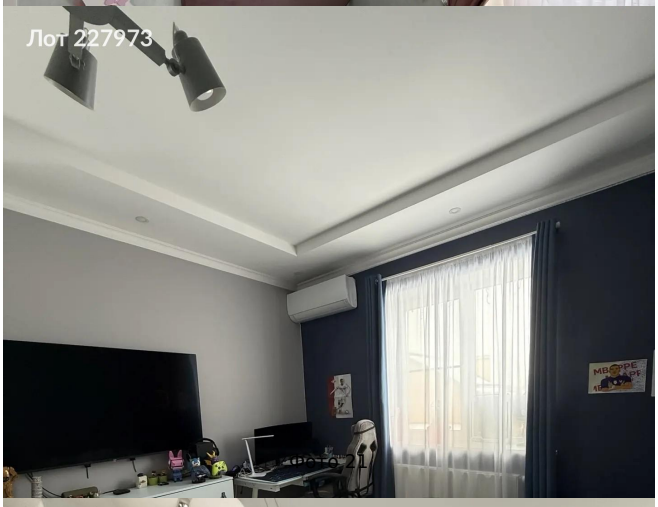
Лот 227973


Лот 227973
Фото 22


Лот 227973
Фото 23


Лот 227973
Фото 24

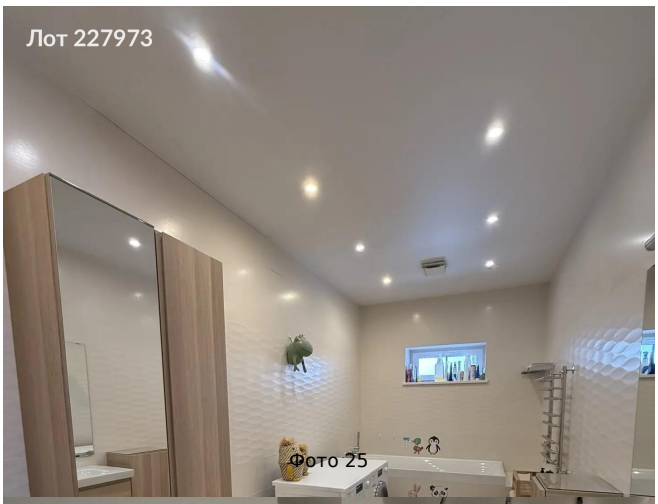
Лот 227973
Фото 25

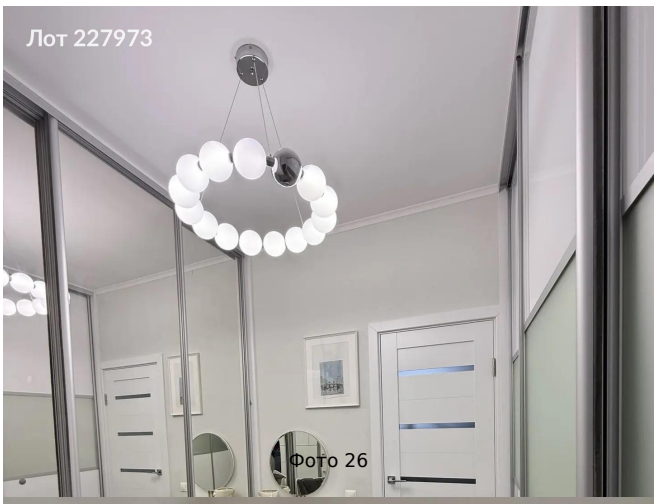
Лот 227973
Фото 26


Лот 227973
Фото 27


Лот 227973
Фото 28


Лот 227973
Фото 29


Лот 227973
Фото 30


Лот 227973
Фото 31


Лот 227973
Фото 32


Лот 227973
Фото 33

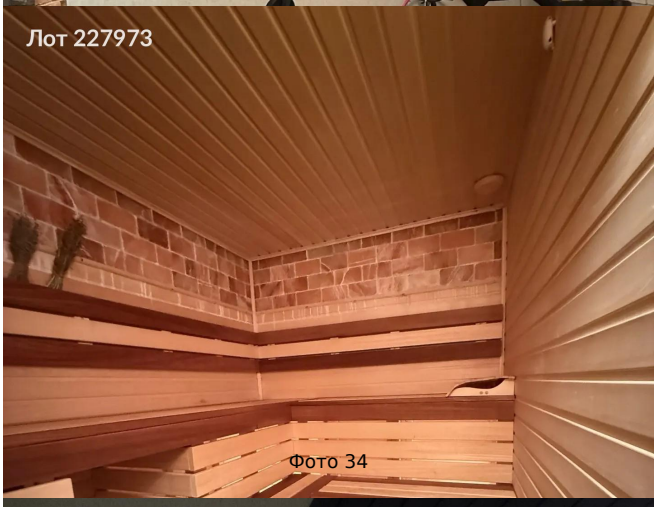
Лот 227973
Фото 34


Лот 227973
Фото 35


Лот 227973
Фото 36

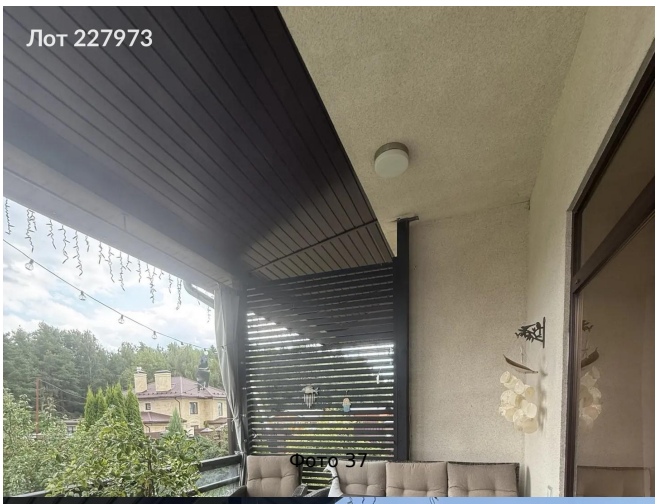
Лот 227973
Фото 37


Лот 227973
Фото 38


Лот 227973
Фото 39


Лот 227973
Фото 40


Лот 227973
Фото 41


Лот 227973
Фото 42

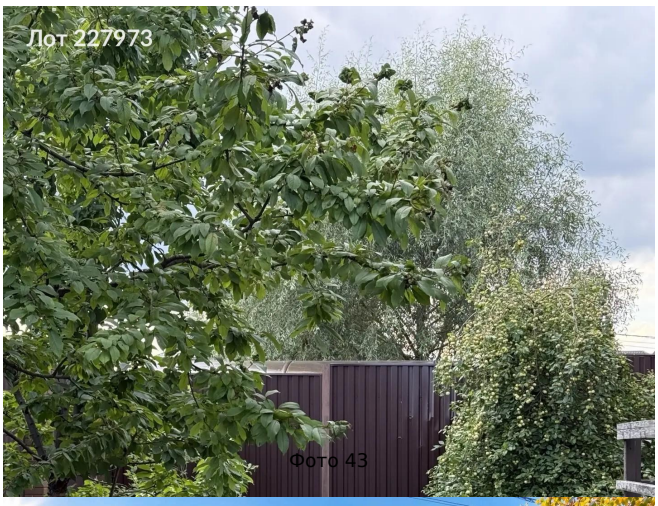
Лот 227973
Фото 43


Лот 227973
Фото 44

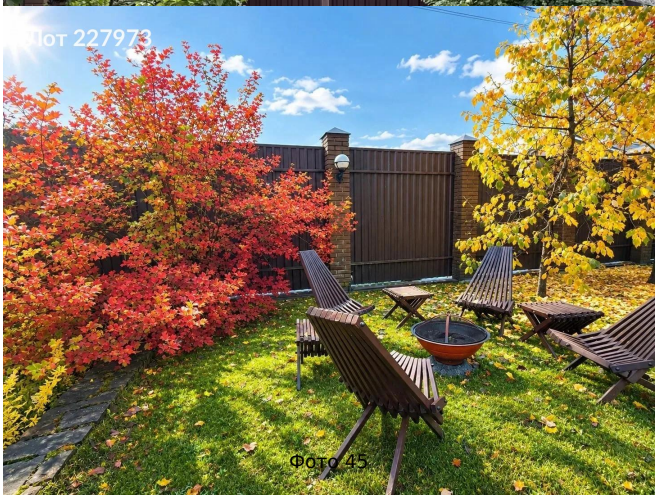
Лот 227973
Фото 45