Сдается в аренду коммерческая недвижимость, Россия, Москва, Производственная улица, 11с1 — Россия, Москва, Производственная улица, 11с1

Объявление:	#227956
Заголовок:	Сдается в аренду коммерческая недвижимость, Россия, Москва, Производственная улица, 11с1
Тип объекта:	ПСН
Адрес:	Россия, Москва, Производственная улица, 11с1
Цена:	259 600 /мес
Описание:	Предлагается в аренду коммерческое помещение на Производственной улице, 11с1 в Москве. Объект расположен на первом этаже пятиэтажного административного здания, что обеспечивает удобный доступ и видимость с улицы. Площадь помещения составляет 236 м, а высота потолков достигает 7 метров, что создает просторную и комфортную рабочую среду. Вход в помещение осуществляется отдельно с улицы, что позволяет организовать собственный вход для клиентов и сотрудников.
Площадь:	236.0 м
Параметры:	236.0 м этаж 1 этажность 5 Боровское шоссе · 5 мин пешком
До метро:	5 мин (пешком)
Этаж:	1 из 5
Тип сделки:	Аренда
Тип недвижимости:	Коммерческая
Возможное назначение:	Производство, Склад
Путь до метро:	Пешком
Время до метро:	5 мин.
Метро:	Боровское шоссе
Этажей:	5
Общая площадь:	236 м2
Предоплата:	1 месяц
Залог:	100 %
Залог тип:	%
Срок аренды:	длительный срок
Высота потолков:	7 м.
Отопление:	Нет
Вентиляция:	Приточная
Кондиционирование:	Центральное
Пожаротушение:	Сигнализация
Тип здания:	Административное
Минимальный срок аренды:	11
Вход:	Отдельный с улицы
Тип договора:	Прямая аренда
Период оплаты:	месяц

Форма налогообложения:	НДС включен
Электрическая мощность:	15 кВТ

Фотографии объекта



Фото 1



Фото 2

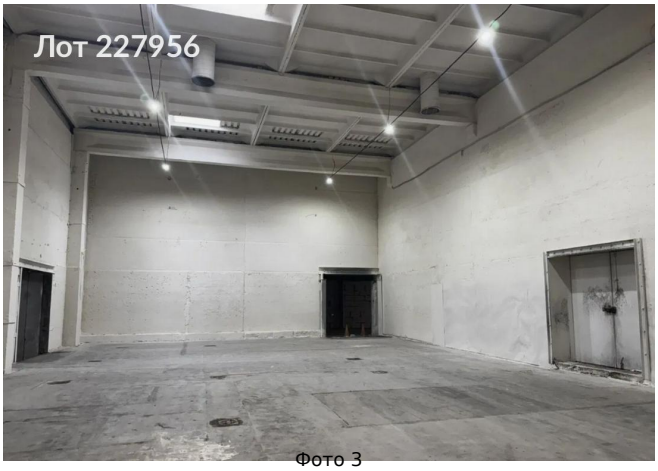

Фото 3



Фото 4