Продается земельный участок, Россия, Московская область, городской округ Солнечногорск, деревня Белавино, Дачная улица — Россия, Московская область, городской округ Солнечногорск, деревня Белавино, Дачная улица

Объявление:	#227813
Заголовок:	Продается земельный участок, Россия, Московская область, городской округ Солнечногорск, деревня Белавино, Дачная улица
Тип объекта:	земельный участок
Адрес:	Россия, Московская область, городской округ Солнечногорск, деревня Белавино, Дачная улица
Цена:	90 000 000
Описание:	Предлагаем в покупку участок 4,5 Га в деревне Белавино Солнечногорского района. Категория - земли сельхозназначения ВРИ - для дачного строительства. Участок размежован на отдельные участки по 4,5 сотки, возможно объединение/перераспределение. Продаётся одним пулом 4,5 Га. Свет заведен, газ по границе. Рядом озеро и вся инфраструктура деревни Белавино(магазины, рынок, школа и т.д.). ЖД станция Поварово. Очень тихое и зелёное. Срочная продажа.
Параметры:	450.0 сот. Зеленоград — Крюково · 15 мин транс. 40.0 км МКАД
До метро:	15 мин (транспортом)
До МКАД:	40.0 км
Участок:	450.0 сот.
Тип сделки:	Продажа
Тип недвижимости:	Загородная
Подтип:	земельный участок
Путь до метро:	На автомобиле
Время до метро:	15 мин.
Метро:	Зеленоград — Крюково
категория земли:	сельхозназначение
Шоссе:	263
Расстояние до МКАД:	40 км.
Площадь участка:	450 сот.

Фотографии объекта



Фото 1

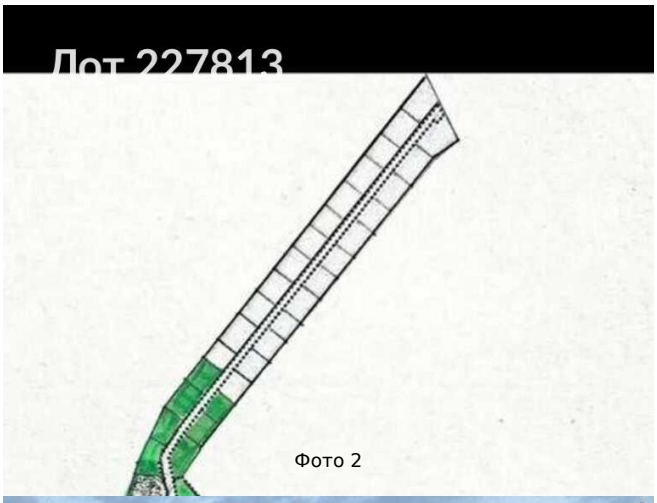

Фото 2



Фото 3



Фото 4

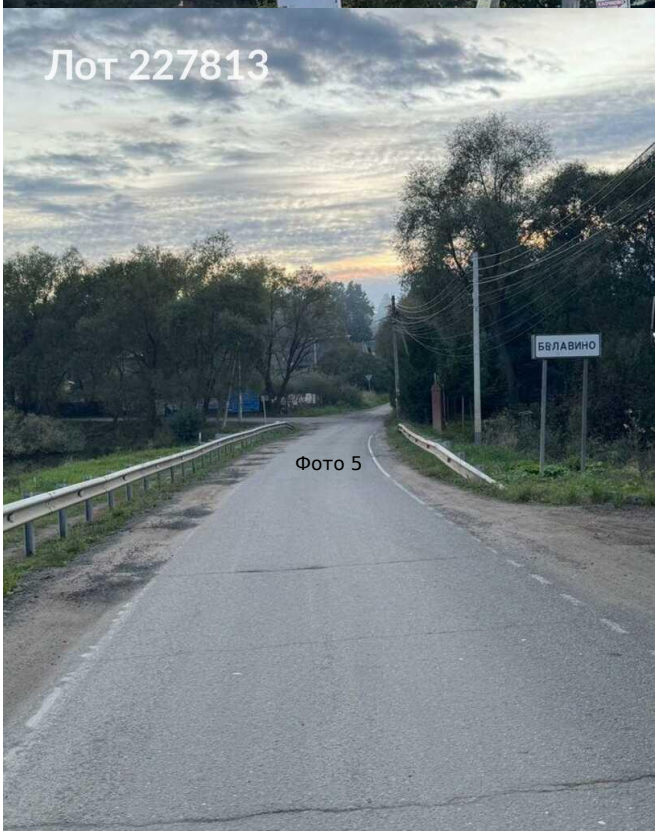

Фото 5

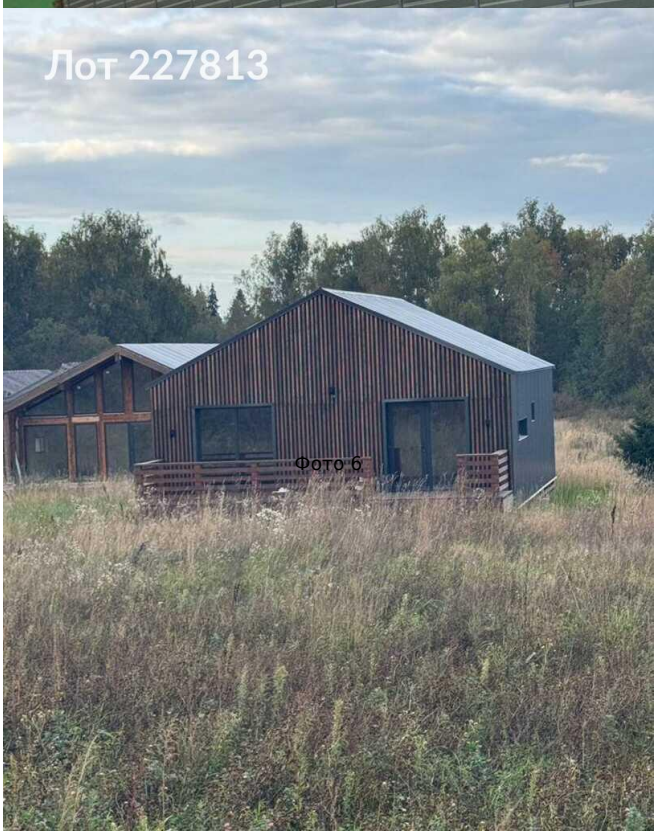

Фото 6