Сдается в аренду коммерческая недвижимость, Россия, Москва, Грузинский переулок, 16 — Россия, Москва, Грузинский переулок, 16

Объявление:	#227404
Заголовок:	Сдается в аренду коммерческая недвижимость, Россия, Москва, Грузинский переулок, 16
Тип объекта:	ПСН
Адрес:	Россия, Москва, Грузинский переулок, 16
Цена:	390 000 /мес
Описание:	Предлагается в аренду коммерческое помещение на первом этаже жилого дома, расположенное по адресу: Грузинский переулок, 16 в Москве. Общая площадь составляет 47.9 м, высота потолков — 3 метра. Помещение имеет отдельный вход с улицы, что обеспечивает удобный доступ для клиентов. Расположение объекта выгодно тем, что всего в 5 минутах пешком находится станция метро «Белорусская», что гарантирует хорошую транспортную доступность. В окрестностях много популярных мест, таких как уютные кафе, магазины и культурные достопримечательности, что создает благоприятную атмосферу для бизнеса.
Площадь:	47.9 м
Параметры:	47.9 м этаж 1 этажность 8 Белорусская · 5 мин пешком
До метро:	5 мин (пешком)
Этаж:	1 из 8
Тип сделки:	Аренда
Тип недвижимости:	Коммерческая
Возможное назначение:	Бизнес, Офис, Склад, Коммерция, Детские товары, Детский магазин, Клиентский офис, Клиника, Косметика, Косметология, Одежда, Свободное назначение
Путь до метро:	Пешком
Время до метро:	5 мин.
Метро:	Белорусская
Этажей:	8
Общая площадь:	47.9 м2
Предоплата:	1 месяц
Залог:	100 %
Залог тип:	%
Срок аренды:	длительный срок
Высота потолков:	3 м.
Отопление:	Центральное
Вентиляция:	Приточная
Кондиционирование:	Центральное
Пожаротушение:	Сигнализация
Тип здания:	Жилой дом
Минимальный срок аренды:	11

Вход:	Отдельный с улицы
Тип договора:	Прямая аренда
Период оплаты:	месяц
Форма налогообложения:	УСН
Электрическая мощность:	22 кВТ

Фотографии объекта

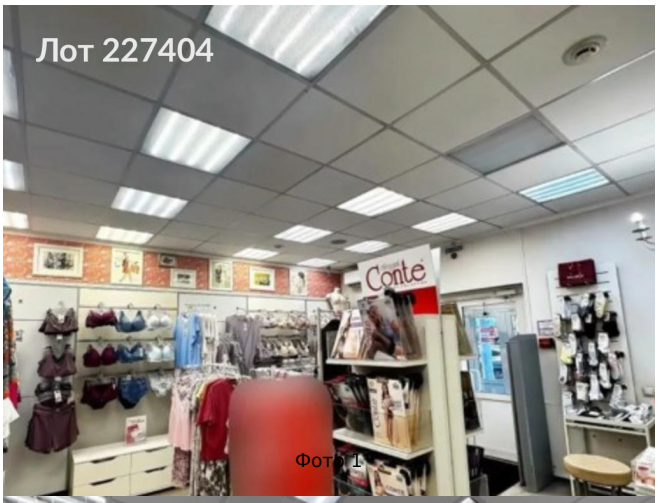

Фото 1

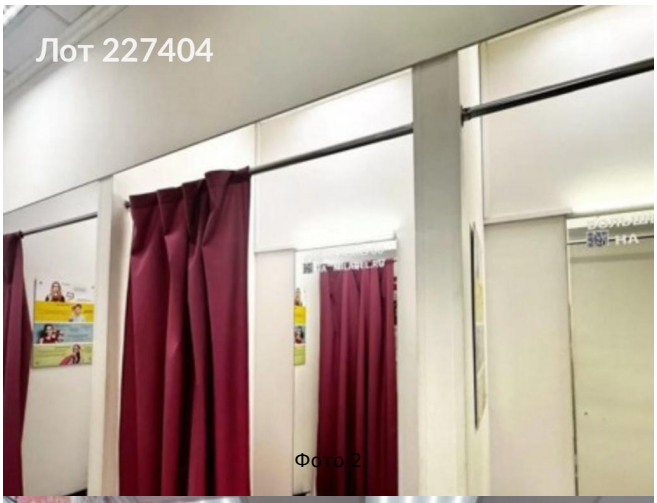

Фото 2

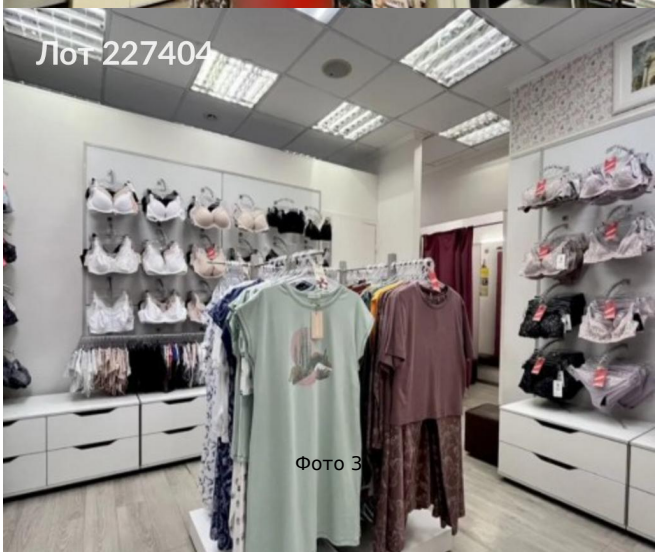

Фото 3



Фото 4