Сдается в аренду коммерческая недвижимость, Россия, Москва, Столярный переулок, 3к8 — Россия, Москва, Столярный переулок, 3к8

Объявление:	#226046
Заголовок:	Сдается в аренду коммерческая недвижимость, Россия, Москва, Столярный переулок, 3к8
Тип объекта:	ПСН
Адрес:	Россия, Москва, Столярный переулок, 3к8
Цена:	490 666 /мес
Описание:	Помещение свободного назначения площадью 73,6 квадратных метра, расположенное в деловом квартале "Рассвет", бизнес-центр класса B+. Адрес: Столярный переулок, дом 3, корпус 8, этаж 3.Функциональное помещение в стиле лофт с отдельным санузлом, пригодное для размещения офиса или шоу-рума. Арендная ставка включает НДС, коммунальные платежи рассчитываются по фактическому потреблению. Деловой квартал находится в пяти минутах пешей доступности от станций метро "Улица 1905 года" и "Баррикадная", вблизи Садового кольца.
Площадь:	73.6 м
Параметры:	73.6 м этаж 3 этажность 4 Улица 1905 года · 5 мин пешком
До метро:	5 мин (пешком)
Этаж:	3 из 4
Вс:	2069
Тип сделки:	Аренда
Тип недвижимости:	Коммерческая
Возможное назначение:	Офис, Склад, Гараж / парковка, Ресторан, Клиентский офис, Клиника, Косметика, Косметология, Маникюр, Массажный салон, Рабочий кабинет, Свободное назначение, Частная практика
Путь до метро:	Пешком
Время до метро:	5 мин.
Метро:	Улица 1905 года
Этажей:	4
Общая площадь:	73.6 м2
Предоплата:	1 месяц
Залог:	100 %
Залог тип:	%
Срок аренды:	длительный срок
Высота потолков:	4 м.
Отопление:	Центральное
Вентиляция:	Приточная
Кондиционирование:	Центральное
Пожаротушение:	Сигнализация
Тип здания:	Административное

Минимальный срок аренды:	11
Вход:	Отдельный с улицы
Тип договора:	Прямая аренда
Период оплаты:	месяц
Форма налогообложения:	НДС включен
Электрическая мощность:	15 кВТ

Фотографии объекта



Фото 1

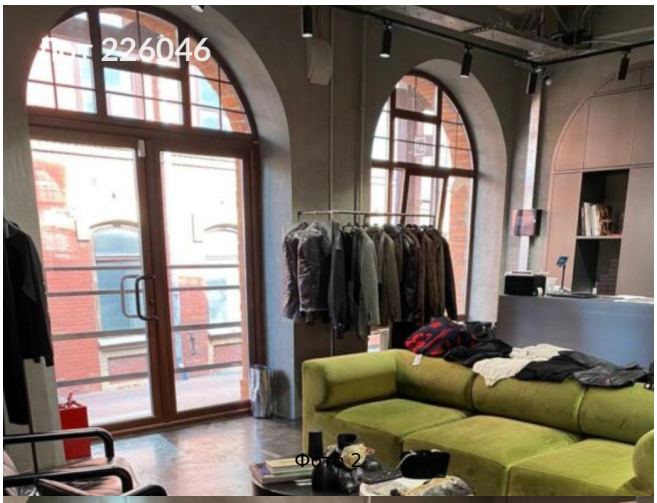

Фото 2



Фото 3



Фото 4