Продается таунхаус, Россия, Московская область, городской округ Балашиха, ПК СТ Металлург-1, 56 — Россия, Московская область, городской округ Балашиха, ПК СТ Металлург-1, 56

Объявление:	#225675
Заголовок:	Продается таунхаус, Россия, Московская область, городской округ Балашиха, ПК СТ Металлург-1, 56
Тип объекта:	таунхаус
Адрес:	Россия, Московская область, городской округ Балашиха, ПК СТ Металлург-1, 56
Цена:	20 000 000
Описание:	Продаётся новый Таунхаус с евроремонтом в 3 км от м. Первомайская рядом с Горенским лесопарком! Возможна покупка в ипотеку по ставке 12% годовых! Таунхаус площадью 200 кв. м. расположен на ровном, прямоугольном участке 4,12 соток, построен по самым современным технологиям с использованием качественных новейших материалов. Общая площадь здания 400 кв. м., разделено на два таунхауса. Общая площадь всего участка - 8, 25 соток. Можно приобрести весь дом с участком. Все коммуникации в доме: - центральный ГАЗ, - водоснабжение - колодец, - электричество 15 кВт, - канализация - септик Топаз. Хороший, развитый район: ст Металлург-1 граничит с микрорайоном Балашиха-сити. Имеется отдельный заезд с улицы Ситникова. В микрорайоне вся городская инфраструктура: торговый центр Новоизмайловский, кафе, атак, 2 детских сада, школа и поликлиника (взрослая и детская). Из микрорайона ходят маршрутки до метро Новогиреево и Партизанская. Товарищество граничит с Горенским лесопарком. Въезд в товарищество по пропускам (ворота открываются по телефону, который заносится в специальную базу). Дороги полностью засыпаны асфальтной крошкой. Есть уличное освещение. Прямая продажа, без обременений. Готовы рассмотреть обмен на квартиру или коммерческое помещение в Москве. Звоните!
Площадь:	200.0 м

Параметры:	200.0 м этажность 2 Никольское · 4 мин транс. 3.0 км МКАД
До метро:	4 мин (транспортом)
До МКАД:	3.0 км
Участок:	4.1 сот.
Тип сделки:	Продажа
Тип недвижимости:	Загородная
Подтип:	таунхаус
Возможность постоянного проживания:	Да
Путь до метро:	На автомобиле
Время до метро:	4 мин.
Метро:	Никольское
Этажей:	2
Общая площадь:	200 м2
Отопление:	2
Сан. узел:	В доме
Баня:	Нет
Гараж:	Нет
Ремонт:	Евро
Год постройки:	2022 г.
Электричество:	Да
Канализация:	Да
Водоснабжение:	Да
Газ:	Да
Тип дома:	Монолит
Ипотека:	Да
Бассейн:	Нет
категория земли:	сельхозназначение
Шоссе:	286
Расстояние до МКАД:	3 км.
Площадь участка:	4.12 сот.
Количество спален:	8
Название коттеджного поселка:	Металлург-1

Фотографии объекта














Лот 225675
Фото 7


Лот 225675
Фото 8


Лот 225675
Фото 9


Лот 225675
Фото 10


Лот 225675
Фото 11


Лот 225675
Фото 12


Лот 225675
Фото 13


Лот 225675
Фото 14


Лот 225675
Фото 15


Лот 225675
Фото 16

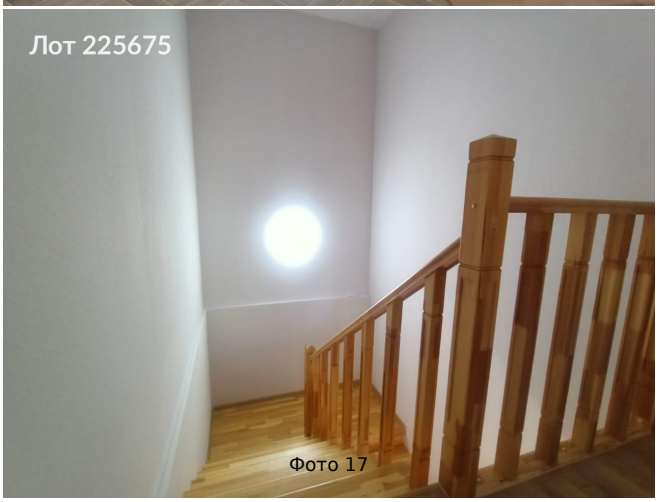
Лот 225675
Фото 17

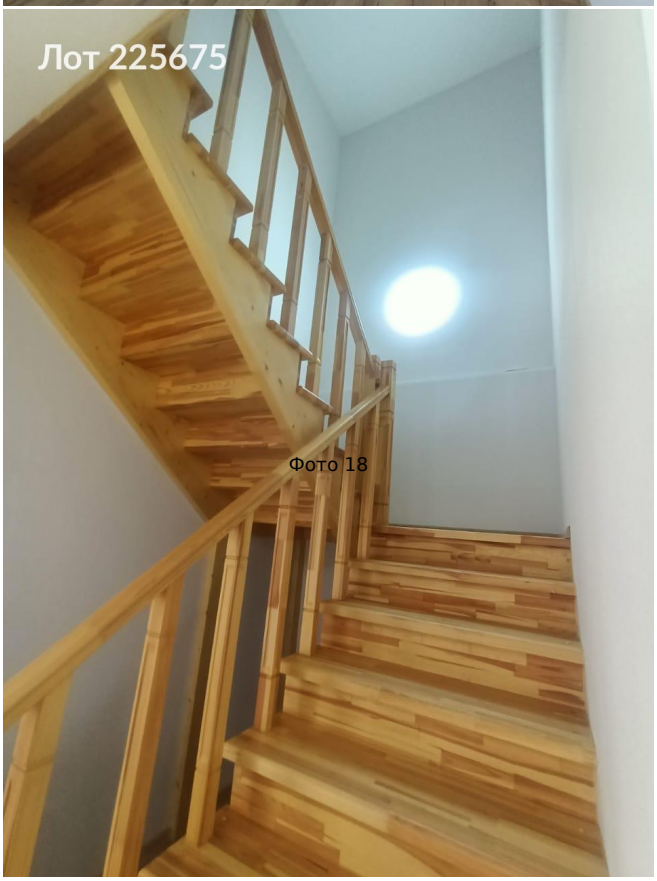
Лот 225675
Фото 18

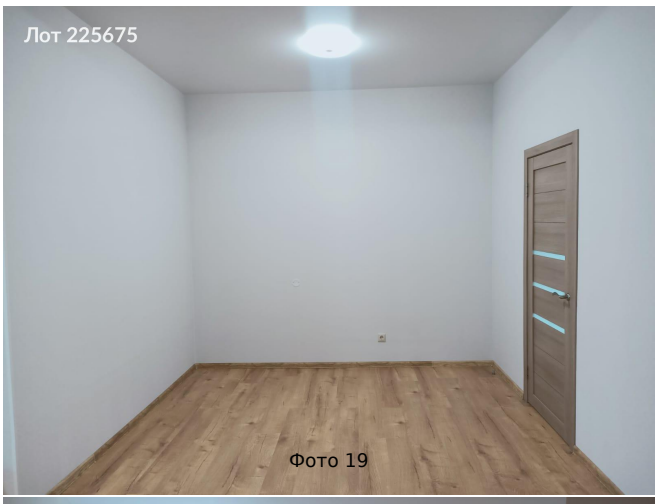
Лот 225675
Фото 19


Лот 225675
Фото 20


Лот 225675
Фото 21


Лот 225675
Фото 22


Лот 225675
Фото 23


Лот 225675
Фото 24


Лот 225675
Фото 25


Лот 225675
Фото 26


Лот 225675
Фото 27

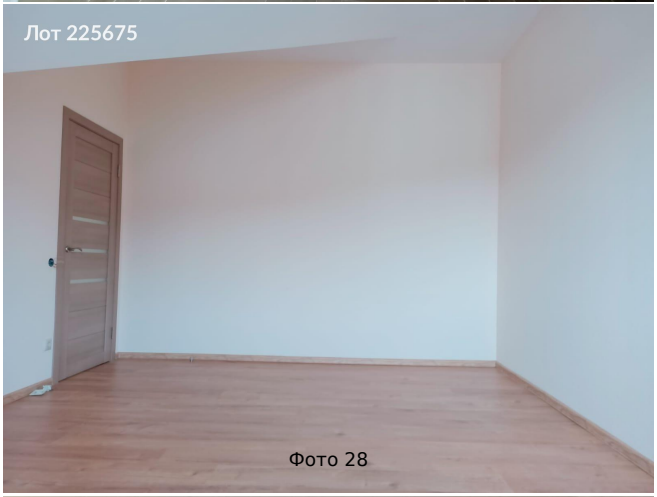
Лот 225675
Фото 28


Лот 225675
Фото 29


Лот 225675
Фото 30



Фото 31