Сдается в аренду коммерческая недвижимость, Россия, Москва, Старопименовский переулок, 11с3 — Россия, Москва, Старопименовский переулок, 11с3

Объявление:	#225579
Заголовок:	Сдается в аренду коммерческая недвижимость, Россия, Москва, Старопименовский переулок, 11с3
Тип объекта:	ПСН
Адрес:	Россия, Москва, Старопименовский переулок, 11с3
Цена:	500 000 /мес
Описание:	Сдаётся помещение свободного назначения 150 кв м. коридорного типа. Идеально для гостиницы. 7 номеров и комната администратора. Назначение: коммерция, клиника, клиентский офис, косметология, нотариальная контора, представительство. Особенности: Кабинетная планировка. Все помещения оборудованы санузлами, душевыми, кондиционерами. (8 мокрых точек - в каждом помещении.) Закрытая территория. Имеются 4 парковочных места. Записывайтесь на просмотр.
Площадь:	150.0 м
Параметры:	150.0 м этаж 2 этажность 2 Маяковская · 4 мин пешком
До метро:	4 мин (пешком)
Этаж:	2 из 2
Тип сделки:	Аренда
Тип недвижимости:	Коммерческая
Возможное назначение:	Гостиница, Медицинский центр, Хостел, Коммерция, Гостевой дом, Готовый бизнес, Косметология, Массажный салон, Нотариальная контора, Пансионат, Представительство, Услуги
Путь до метро:	Пешком
Время до метро:	4 мин.
Метро:	Маяковская
Этажей:	2
Общая площадь:	150 м2
Предоплата:	1 месяц
Залог тип:	Рубли
Срок аренды:	длительный срок
Высота потолков:	3 м.
Год постройки:	1875 г.
Тип здания:	Административное
Минимальный срок аренды:	11
Арендные каникулы:	Да
Вход:	Отдельный со двора
Тип договора:	Прямая аренда
Период оплаты:	месяц

Форма налогообложения:	УСН
Эксплутационные расходы:	Да
Коммунальные платежи:	Нет
Электрическая мощность:	15 кВТ

Фотографии объекта

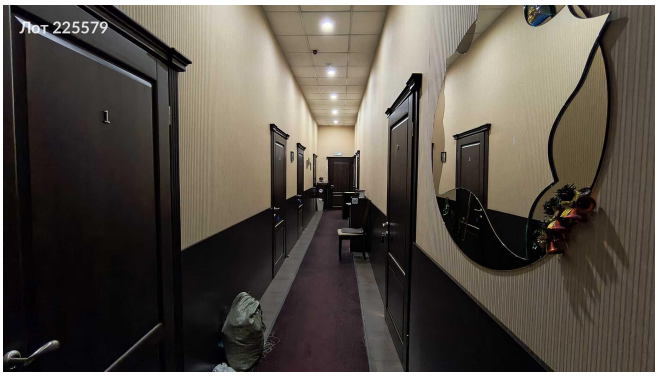

Фото 1

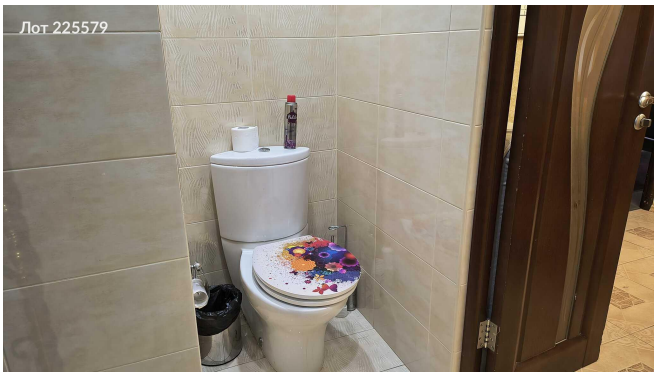

Фото 2

Фото 3

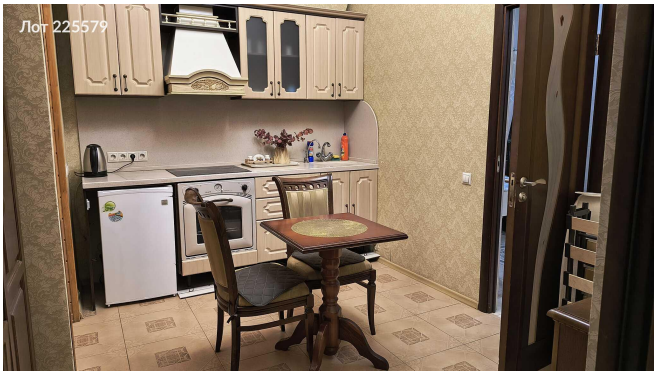

Фото 4

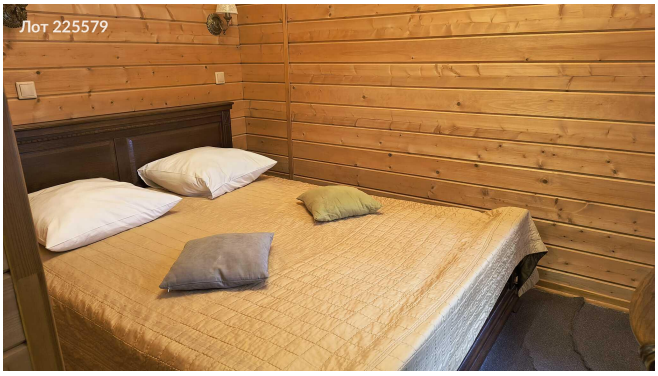

Фото 5

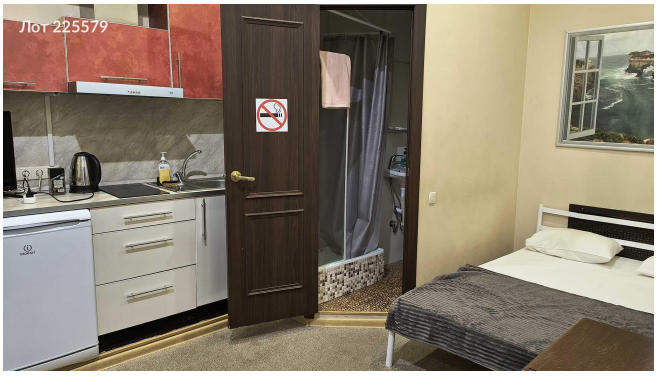

Фото 6

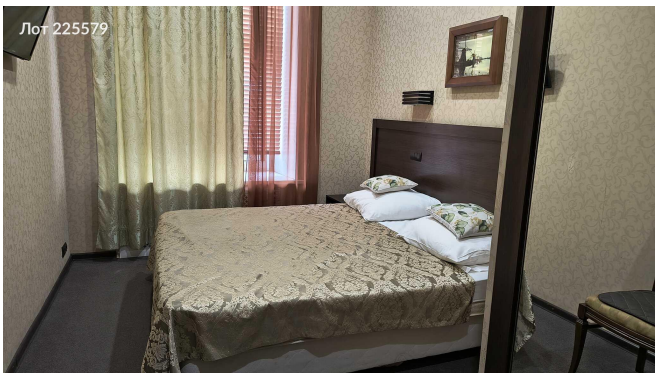

Фото 7

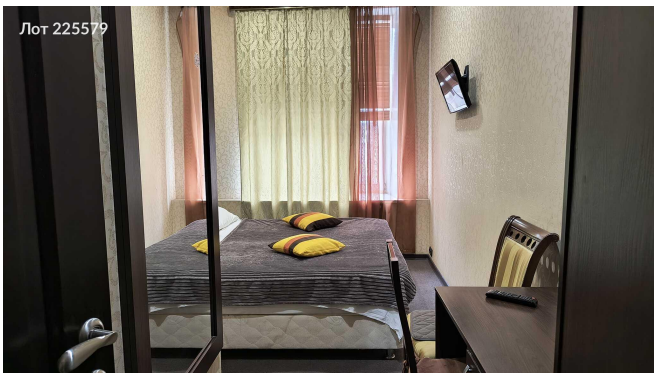

Фото 8

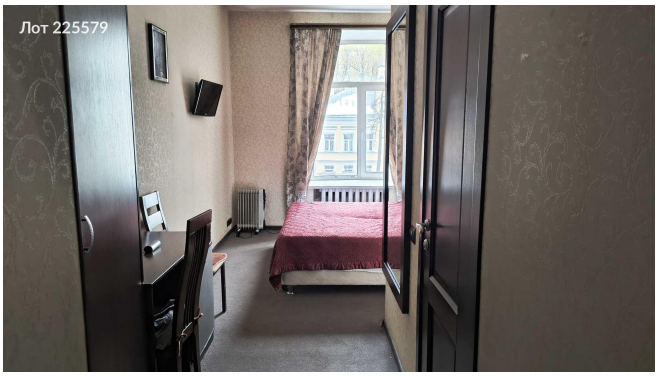

Фото 9

Фото 10

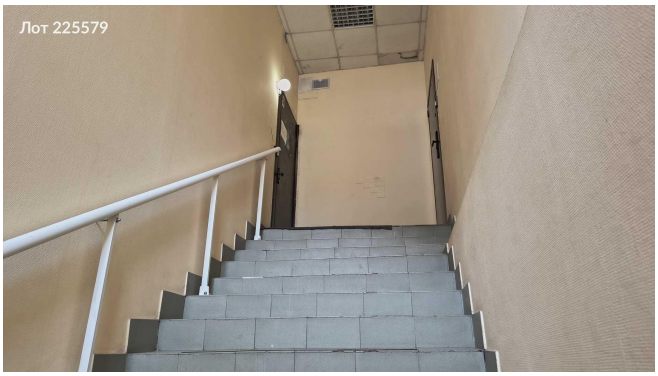

Фото 11

Фото 12

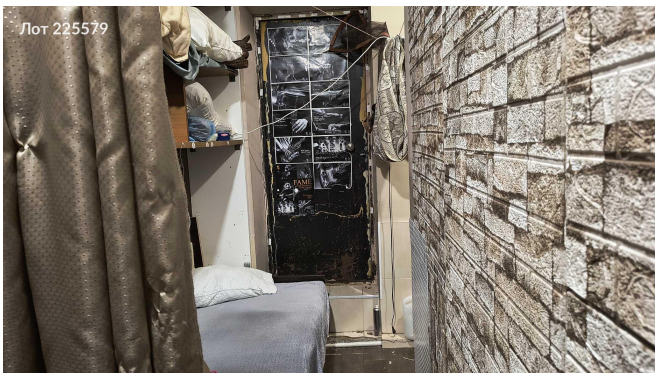

Фото 13