Сдается в аренду коммерческая недвижимость, Россия, Москва, Большая Садовая улица, 5к1 — Россия, Москва, Большая Садовая улица, 5к1

Объявление:	#225158
Заголовок:	Сдается в аренду коммерческая недвижимость, Россия, Москва, Большая Садовая улица, 5к1
Тип объекта:	Офис
Адрес:	Россия, Москва, Большая Садовая улица, 5к1
Цена:	258 750 /мес
Описание:	Предлагается в аренду офисное помещение, соответствующее следующим характеристикам:1. Помещение полностью оборудовано и готово к использованию .2. Предусмотрена ежедневная уборка и круглосуточная охрана.3. Обеспечен высокоскоростной защищенный доступ в интернет.4. Предоставляются свежеобжаренный кофе, чай и минеральная вода.5. Доступны услуги печати и копирования.
Площадь:	69.0 м
Параметры:	69.0 м этаж 5 этажность 13 Маяковская · 3 мин пешком
До метро:	3 мин (пешком)
Этаж:	5 из 13
Вс:	1865
Тип сделки:	Аренда
Тип недвижимости:	Коммерческая
Путь до метро:	Пешком
Время до метро:	3 мин.
Метро:	Маяковская
Этажей:	13
Состояние:	Офисная отделка
Общая площадь:	69 м2
Предоплата:	1 месяц
Залог:	100 %
Залог тип:	%
Срок аренды:	длительный срок
Высота потолков:	3 м.
Отопление:	Центральное
Вентиляция:	Приточная
Кондиционирование:	Центральное
Пожаротушение:	Сигнализация
Банкомат:	Да
Буфет:	Да
Минимаркет:	Да
Медицинский центр:	Да
Конференц-зал:	Да
Кинотеатр:	Да

Кафе:	Да
Гостиница:	Да
Ресторан:	Да
Салон красоты:	Да
Складские помещения:	Да
Столовая:	Да
Супермаркет:	Да
Тип здания:	Административное
Планировка:	кабинетная
Класс здания:	A
Минимальный срок аренды:	11
Тип договора:	Субаренда
Вход:	Пропускная система
Период оплаты:	месяц
Форма налогообложения:	НДС включен
Электрическая мощность:	10 кВТ

Фотографии объекта



Фото 1

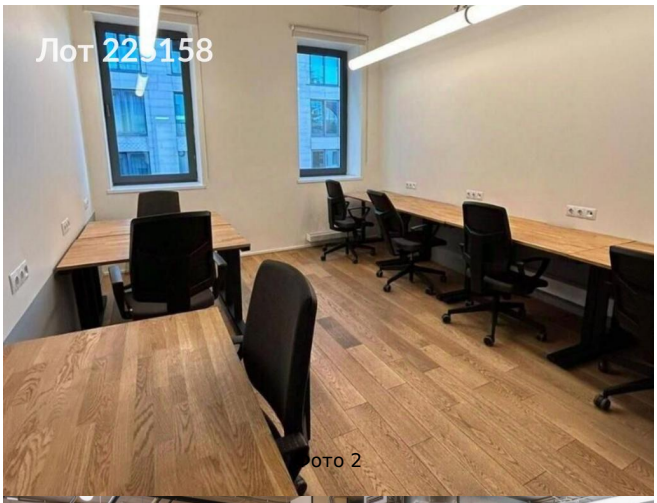

Фото 2

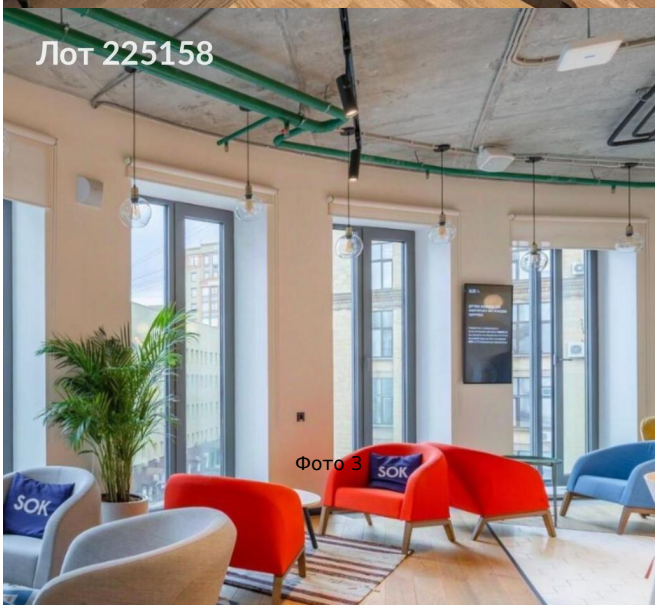

Фото 3



Фото 4