Продается коммерческая недвижимость, Россия, Москва, Мещанская улица, 7с4 — Россия, Москва, Мещанская улица, 7с4

Объявление:	#224450
Заголовок:	Продается коммерческая недвижимость, Россия, Москва, Мещанская улица, 7с4
Тип объекта:	Здание
Адрес:	Россия, Москва, Мещанская улица, 7с4
Цена:	461 000 000
Описание:	Предлагается к продаже четырехэтажное административное здание, расположенное в непосредственной близости от станции метро Сухаревская. Объект находится в густонаселенном жилом районе, что обеспечивает высокую транспортную доступность и потенциал для развития бизнеса.Общая площадь: 1 637 квадратных метров.Высота потолков: 3,8 метра. Центральные инженерные системы. Выделенная электрическая мощность: 245 киловатт.
Площадь:	1 637.0 м
Параметры:	1 637.0 м этажность 4 Сухаревская · 5 мин пешком
До метро:	5 мин (пешком)
Участок:	1 637.0 сот.
Вс:	1265
Тип сделки:	Продажа
Тип недвижимости:	Коммерческая
Путь до метро:	Пешком
Время до метро:	5 мин.
Метро:	Сухаревская
Этажей:	4
Состояние:	Типовой ремонт
Общая площадь:	1637 м2
Высота потолков:	3.8 м.
Отопление:	Центральное
Вентиляция:	Естественная
Кондиционирование:	Центральное
Пожаротушение:	Сигнализация
Тип здания:	Административное
Класс здания:	С
Вход:	Отдельный с улицы
Форма собственности:	в собственности
Площадь участка:	1637 сот.
Тип договора:	Продажа объекта
Форма налогообложения:	НДС включен

Фотографии объекта



Фото 1

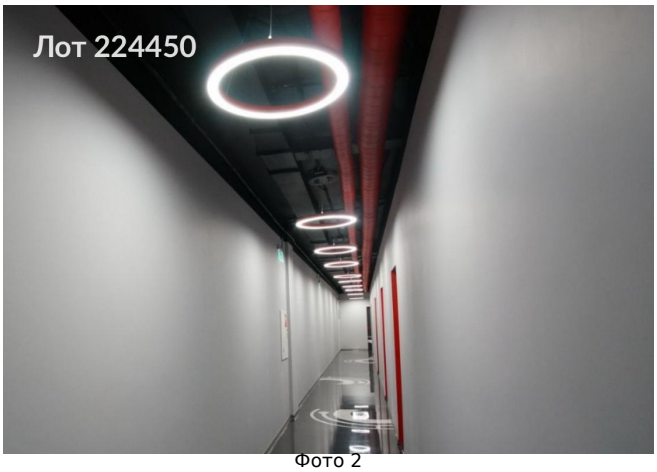

Фото 2

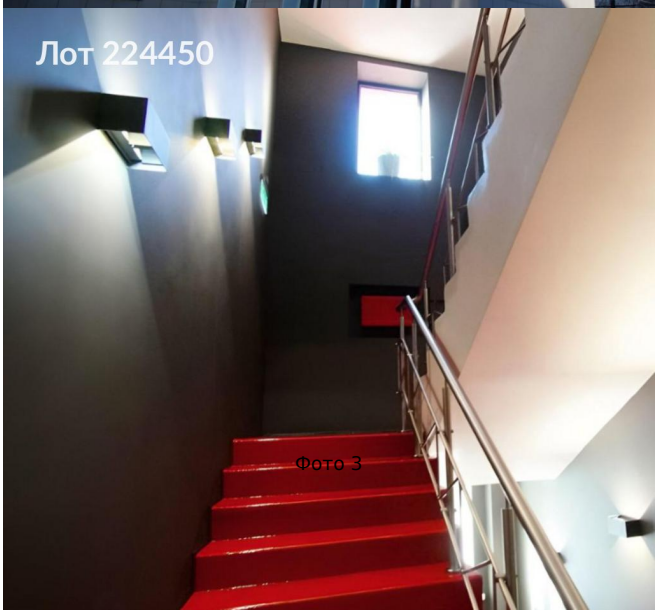

Фото 3