Продается коммерческая недвижимость, Россия, Москва, Авиамоторная улица, 48 — Россия, Москва, Авиамоторная улица, 48

Объявление:	#224379
Заголовок:	Продается коммерческая недвижимость, Россия, Москва, Авиамоторная улица, 48
Тип объекта:	Продажа бизнеса
Адрес:	Россия, Москва, Авиамоторная улица, 48
Цена:	140 000 000
Описание:	Продается складской комплекс общей площадью 1300 кв.м (из которых капитальные здания занимают 522 кв.м, 49 кв.м, ангары 505 кв.м, и 200 кв.м строений в процессе оформления) Комплекс на ходится на первой линии, занимает огороженную территорию земельного участка площадью 27 соток, находящегося в долгосрочной аренде на срок 49 лет. На территории подведены системы канализации и водоснабжения. Электрическая мощность комплекса составляет 230 кВт. Высота потолков варьируется от 3,5 до 4 метров.Все помещения комплекса сданы в аренду, включая автосервисы, склады и офисные пространства. Общий МАП-1450000
Площадь:	1 300.0 м
Параметры:	1 300.0 м этаж 1 этажность 1 Нижегородская · 7 мин пешком Продажа объекта
До метро:	7 мин (пешком)
Этаж:	1 из 1
Вс:	2129
Тип сделки:	Продажа
Тип недвижимости:	Коммерческая
Возможное назначение:	Производство, Склад
Type Business:	1
Is Gab:	1
Путь до метро:	Пешком
Время до метро:	7 мин.
Метро:	Нижегородская
Этажей:	1
Состояние:	Типовой ремонт
Общая площадь:	1300 м2
Высота потолков:	4 м.
Тип здания:	Административное
Тип договора:	Продажа объекта
Форма налогообложения:	УСН

Фотографии объекта



Фото 1



Фото 2



Фото 3



Фото 4



Фото 5



Фото 6



Фото 7

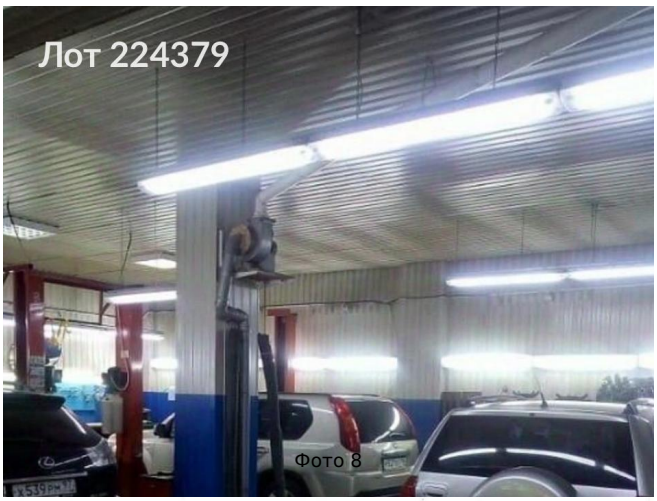

Фото 8

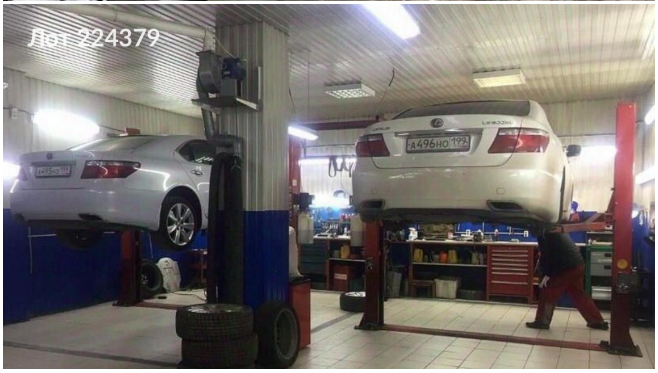

Фото 9

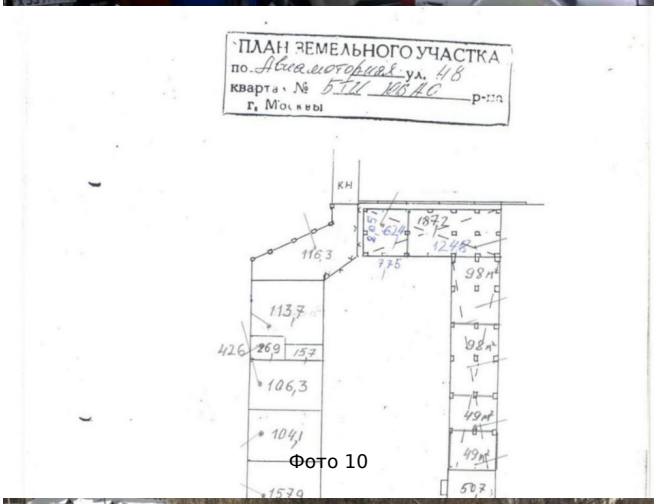

Фото 10

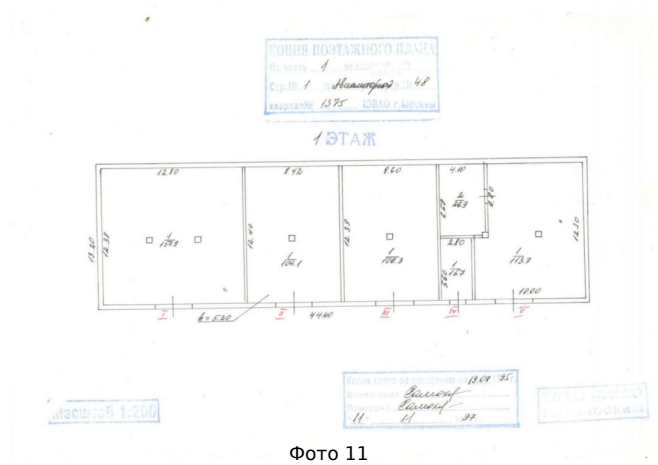

Фото 11



Фото 12



Фото 13



Фото 14