Сдается в аренду коммерческая недвижимость, Россия, Москва, Зеленоград, Заводская улица, 14к1 — Россия, Москва, Зеленоград, Заводская улица, 14к1

Объявление:	#224104
Заголовок:	Сдается в аренду коммерческая недвижимость, Россия, Москва, Зеленоград, Заводская улица, 14к1
Тип объекта:	ПСН
Адрес:	Россия, Москва, Зеленоград, Заводская улица, 14к1
Цена:	334 620 /мес
Описание:	Предлагается в аренду помещение площадью 185,9 кв. м, расположенное в перспективном районе города Зеленограда по адресу: улица Заводская, дом 14, корпус 1. Помещение находится на первом этаже семнадцатиэтажного здания и расположено в двенадцати минутах ходьбы от станции Московского центрального диаметра Крюково. В непосредственной близости от здания находится остановка общественного транспорта. Помещение оборудовано двумя входами: с улицы и со двора.
Площадь:	185.9 м
Параметры:	185.9 м этаж 1 этажность 14 Зеленоград — Крюково · 6 мин пешком
До метро:	6 мин (пешком)
Этаж:	1 из 14
Тип сделки:	Аренда
Тип недвижимости:	Коммерческая
Возможное назначение:	Бизнес, Офис, Торговля, Склад, Продукты, Ресторан, Коммерция, Спа салон, Детские товары, Детский магазин, Клиентский офис, Клиника, Косметика, Косметология, Маникюр, Массажный салон, Рабочий кабинет, Свободное назначение, Частная практика
Путь до метро:	Пешком
Время до метро:	6 мин.
Метро:	Зеленоград — Крюково
Этажей:	14
Общая площадь:	185.9 м2
Предоплата:	1 месяц
Залог:	100 %
Залог тип:	%
Срок аренды:	длительный срок
Высота потолков:	4.2 м.
Отопление:	Центральное
Вентиляция:	Приточная
Кондиционирование:	Центральное
Пожаротушение:	Сигнализация
Тип здания:	Жилой дом
Минимальный срок аренды:	11

Вход:	Отдельный с улицы
Тип договора:	Прямая аренда
Период оплаты:	месяц
Форма налогообложения:	НДС включен
Электрическая мощность:	20 кВТ

Фотографии объекта



Фото 1



Фото 2

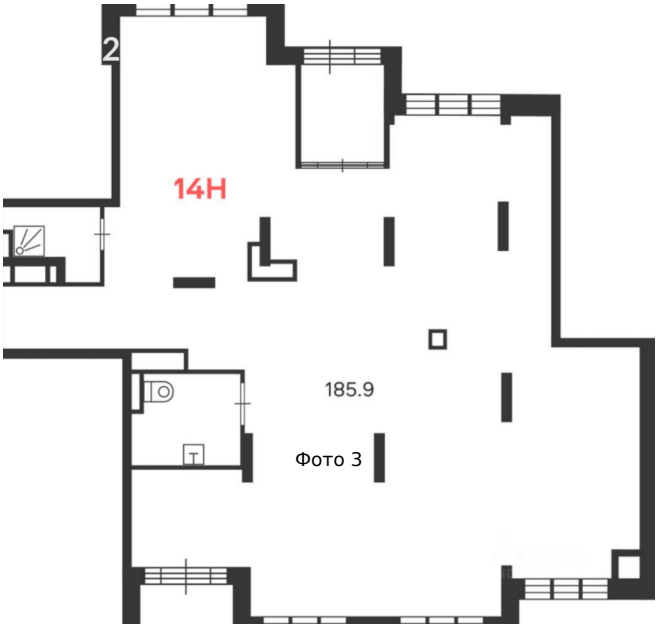

Фото 3