Продается коммерческая недвижимость, Россия, Москва, улица Сущёвский Вал, 5с22 — Россия, Москва, улица Сущёвский Вал, 5с22

Объявление:	#219035
Заголовок:	Продается коммерческая недвижимость, Россия, Москва, улица Сущёвский Вал, 5с22
Тип объекта:	Продажа бизнеса
Адрес:	Россия, Москва, улица Сущёвский Вал, 5с22
Цена:	120 000 000
Описание:	Продается здание 620 кв.м (1 й этаж - 400 кв.м, 2й этаж - 220 кв.м , два отдельных входа, эл.мощность 160 кВт с возможностью увеличения, потолки 2.7 м) Есть постоянные арендаторы Фонбет - букмекерская контора и Сайгон - вьетнамский ресторан (Общий МАП 1 млн.р) В помещениях выполнена стандартная отделка, можно использовать под свою деятельность.Отличная транспортная доступность, парковка на прилегающей территории, до метро 2 минуты пешком ! В собственности у юр.лица, без обременений.
Площадь:	620.0 м
Параметры:	620.0 м этаж 1 этажность 2 Савеловская · 3 мин пешком Продажа объекта
До метро:	3 мин (пешком)
Этаж:	1 из 2
Тип сделки:	Продажа
Тип недвижимости:	Коммерческая
Возможное назначение:	Бизнес, Офис, Ресторан, Арендный бизнес, Свободное назначение
Type Business:	1
Is Gab:	1
Путь до метро:	Пешком
Время до метро:	3 мин.
Метро:	Савеловская
Этажей:	2
Состояние:	Типовой ремонт
Общая площадь:	620 м2
Высота потолков:	3 м.
Тип здания:	Административное
Тип договора:	Продажа объекта
Форма налогообложения:	УСН

Фотографии объекта



Фото 1



Фото 2



Фото 3

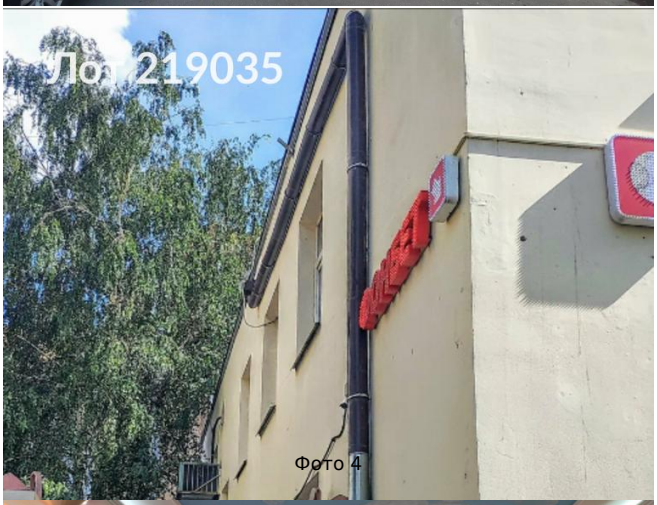

Фото 4



Фото 5

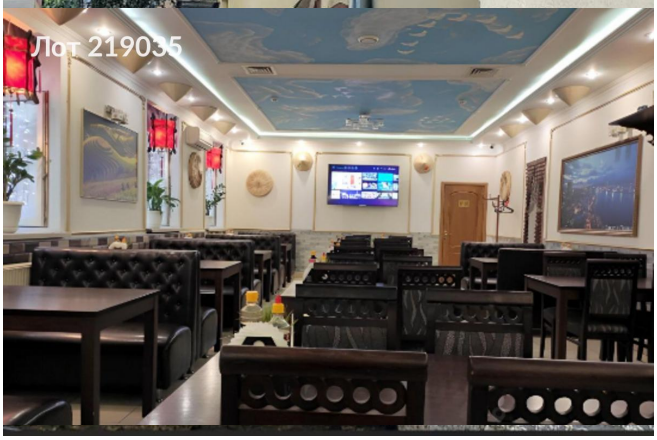

Фото 6

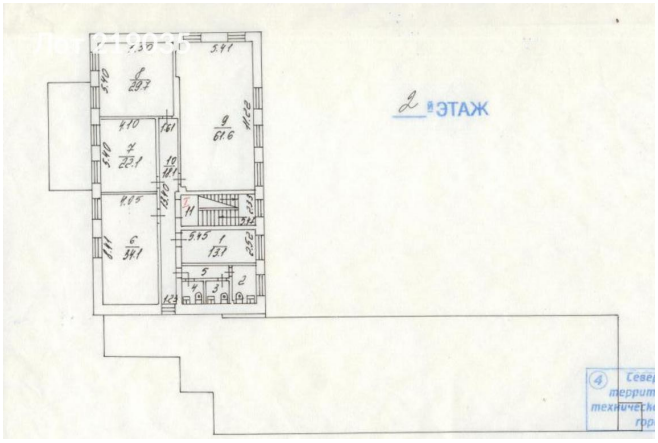

Фото 7

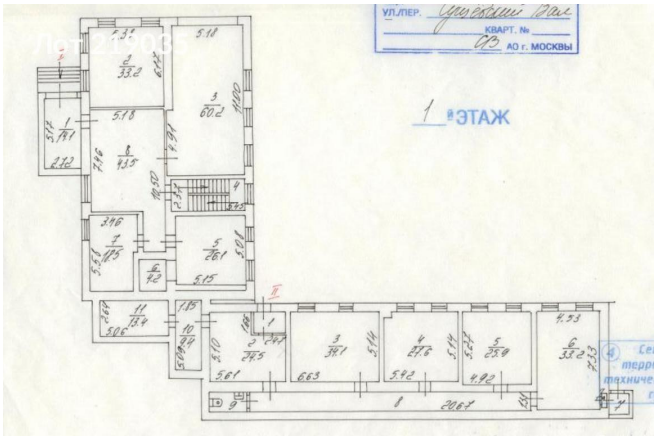

Фото 8