Сдается в аренду коммерческая недвижимость, Россия, Москва, Пятницкое шоссе, 3 — Россия, Москва, Пятницкое шоссе, 3

Объявление:	#218539
Заголовок:	Сдается в аренду коммерческая недвижимость, Россия, Москва, Пятницкое шоссе, 3
Тип объекта:	ПСН
Адрес:	Россия, Москва, Пятницкое шоссе, 3
Цена:	612 500 /мес
Описание:	В аренду сдается помещение свободного назначения. Возможно деление площади. Указана ставка за площадь целиком, при аренде части площади ставка повышается. Обеспечительный платеж 1 месяц. Большая парковочная площадка. Удобные подъездные пути. Договор прямой аренды. В цену не включено: затраты на электричество, коммунальные расходы.
Площадь:	350.0 м
Параметры:	350.0 м этажность 4 Волоколамская · 2 мин пешком
До метро:	2 мин (пешком)
Тип сделки:	Аренда
Тип недвижимости:	Коммерческая
Возможное назначение:	Бизнес, Продукты, Спортзал, Фитнес, Цех, Шоурум, Другое, Бытовая техника, Интернет магазин, Клиентский офис, Малое производство, Свободное назначение, Супермаркет, Торговая площадь, Торговля, Торговое, Услуги, Швейный цех
Путь до метро:	Пешком
Время до метро:	2 мин.
Метро:	Волоколамская
Этаж:	-2
Этажей:	4
Общая площадь:	350 м2
Предоплата:	1 месяц
Залог:	100 %
Залог тип:	%
Срок аренды:	длительный срок
Высота потолков:	4 м.
Отопление:	Центральное
Вентиляция:	Приточная
Кондиционирование:	Центральное
Пожаротушение:	Сигнализация
Тип здания:	Административное
Минимальный срок аренды:	11
Вход:	Общий с улицы
Тип договора:	Прямая аренда
Период оплаты:	месяц
Форма налогообложения:	НДС не включен

Фотографии объекта

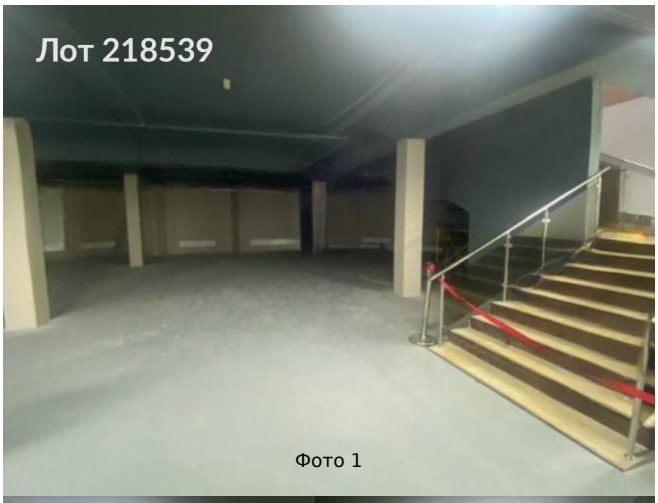

Фото 1



Фото 2



Фото 3