Сдается в аренду дом, Россия, Московская область, городской округ Красногорск, посёлок городского типа Отрадное, Озёрная улица, 7 — Россия, Московская область, городской округ Красногорск, посёлок городского типа Отрадное, Озёрная улица, 7

Объявление:	#218497
Заголовок:	Сдается в аренду дом, Россия, Московская область, городской округ Красногорск, посёлок городского типа Отрадное, Озёрная улица, 7
Тип объекта:	дом
Адрес:	Россия, Московская область, городской округ Красногорск, посёлок городского типа Отрадное, Озёрная улица, 7
Цена:	350 000 /мес
Описание:	Сдается великолепный дом в коттеджном поселке "Отрада Village", расположенном в живописном пгт Отрада, Московской области. Удобное месторасположение обеспечивает легкий доступ к станции метро "Пятницкое шоссе" всего за 4 минуты на автомобиле, а до МКАД можно добраться всего за 9 км. В окрестностях расположены Новорижское, Волоколамское и Пятницкое шоссе, что делает поездки в Москву и другие направления максимально комфортными. Дом с дизайнерским ремонтом общей площадью 300 м предлагает все удобства для комфортной жизни. Он располагает отдельным входом, участком в 5 соток, садом и зоной для барбекю с видом на пруд. Внутри установлена мебель под заказ, включая итальянский массив и немецкую технику. Также имеется полноценный гараж, отопление, водоснабжение и современная котельная. В поселке предусмотрены охрана, детская площадка, конная школа и места для активного отдыха, что делает его идеальным выбором для семей с детьми и любителей природы. Он будет интересен в качестве постоянного места жительства или дачи . Поселок обеспечен охраной, КПП, инфраструктурой, конной школой, есть озеро и место для отдыха, детская площадка, место для занятия спортом. Отдельный вход, участок 5 соток, сад, зона барбекю, вид на пруд. Полноценный гараж, есть отопление, водоснабжение. Котельная. Террасса .
Площадь:	300.0 м
Параметры:	300.0 м этажность 2 Пятницкое шоссе · 4 мин транс. 9.0 км МКАД животные дети ТВ стир.
До метро:	4 мин (транспортом)
До МКАД:	9.0 км
Участок:	5.0 сот.

Тип сделки:	Аренда
Тип недвижимости:	Загородная
Подтип:	дом
Возможность постоянного проживания:	Да
Душ:	В доме
Путь до метро:	На автомобиле
Время до метро:	4 мин.
Метро:	Пятницкое шоссе
Этажей:	2
Общая площадь:	300 м2
Предоплата:	1 месяц
Залог:	100 %
Залог тип:	%
Срок аренды:	длительный срок
На кухне:	Да
Стир.машина:	Да
Холодильник:	Да
Телевизор:	Да
С детьми:	Да
С животными:	Да
Ванная:	Да
Отопление:	2
Сан. узел:	В доме
Гараж:	Да
Кондиционер:	Да
Интернет:	Да
Посудомойка:	Да
Ремонт:	Дизайнерский
Год постройки:	2006 г.
Тип дома:	Кирпичный
категория земли:	земли поселений
Шоссе:	273
Расстояние до МКАД:	9 км.
Площадь участка:	5 сот.
Количество спален:	2
Название коттеджного поселка:	коттеджный посёлок "Отрада Villadge"

Фотографии объекта

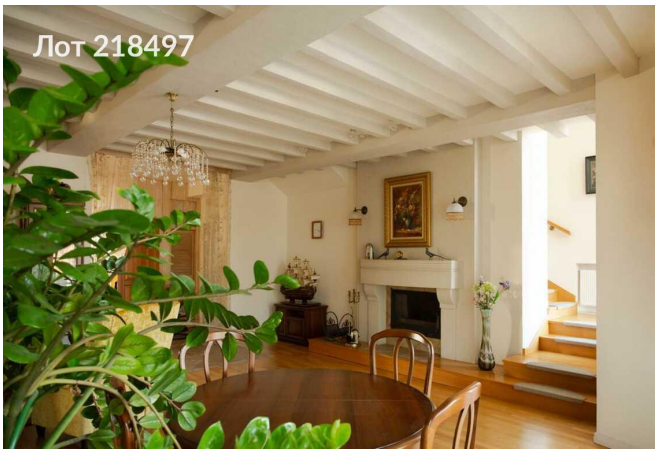

Фото 1

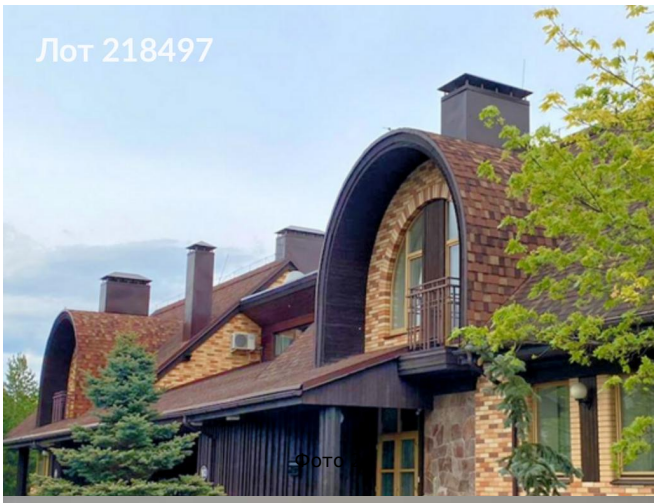

Фото 2



Фото 3

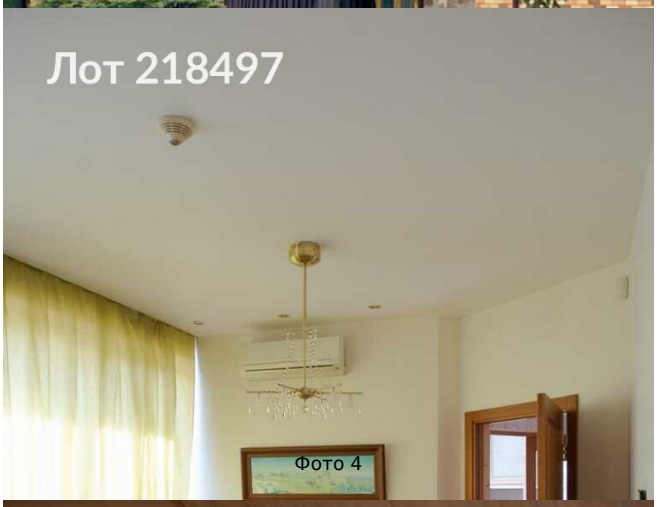

Фото 4



Фото 5



Фото 6

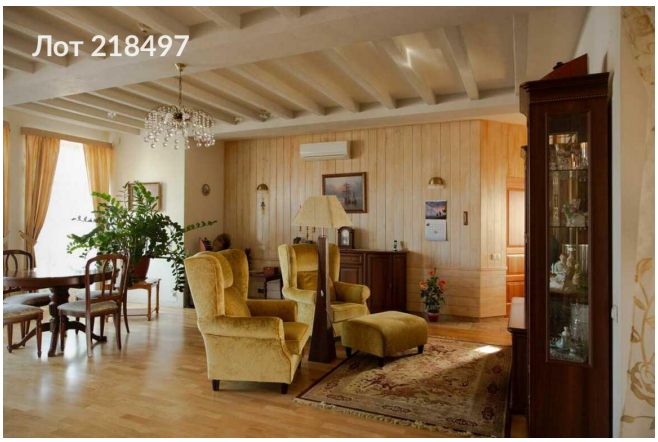

Фото 7



Фото 8



Фото 9



Фото 10



Фото 11



Фото 12

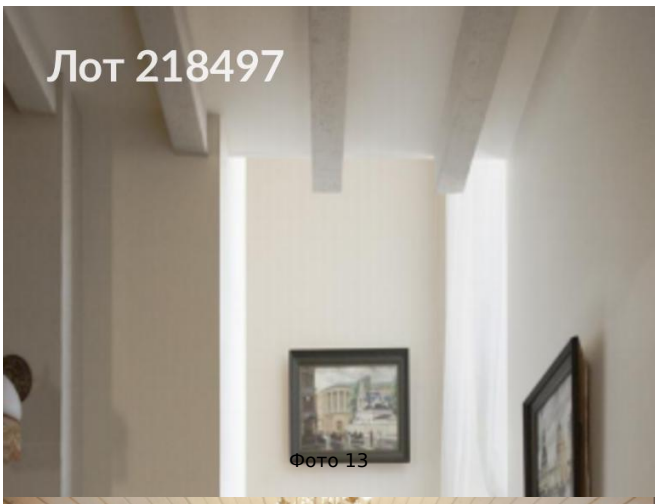

Фото 13



Фото 14

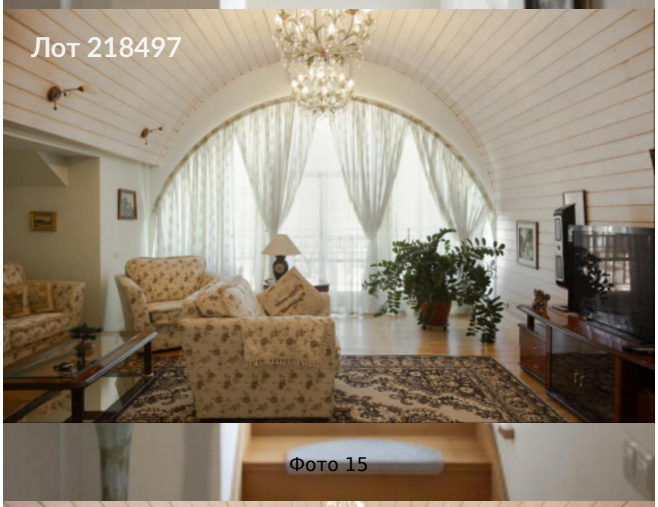

Фото 15



Фото 16

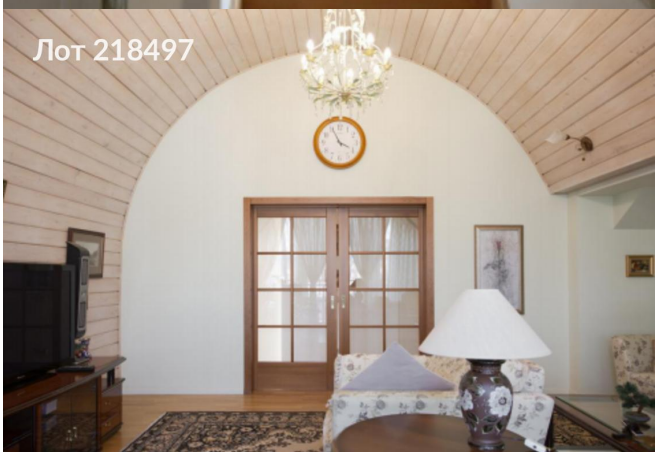

Фото 17



Фото 18

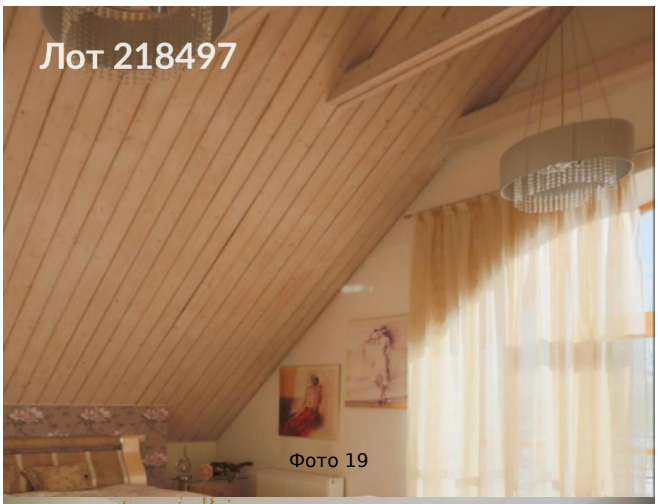

Фото 19

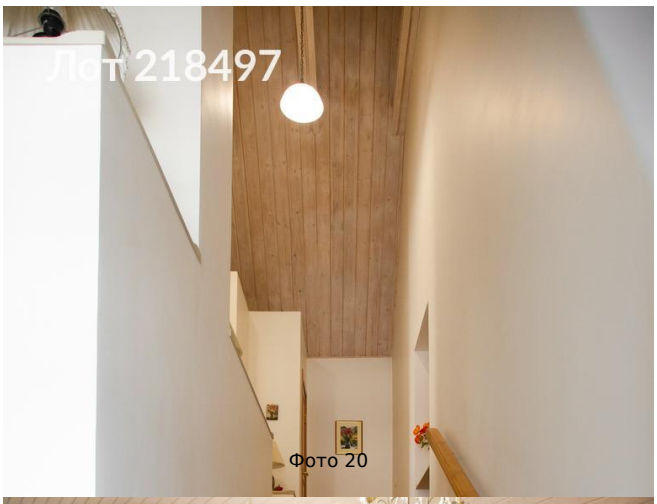

Фото 20

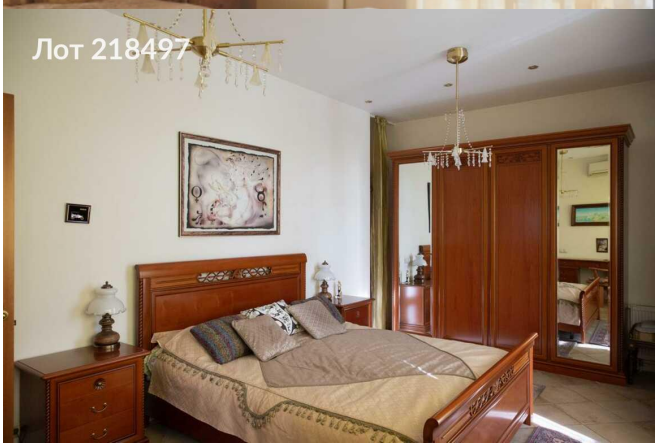

Фото 21

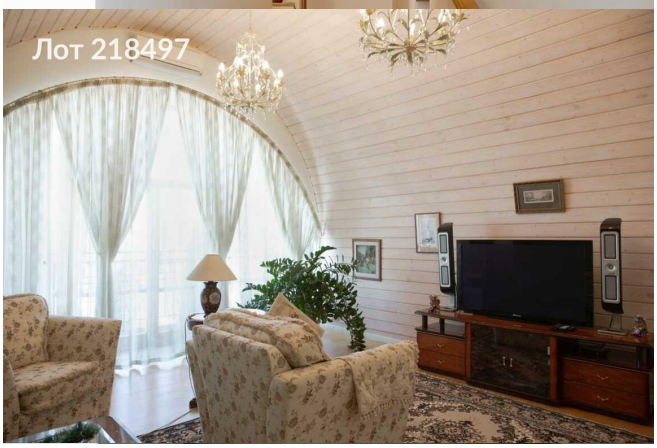

Фото 22



Фото 23



Фото 24

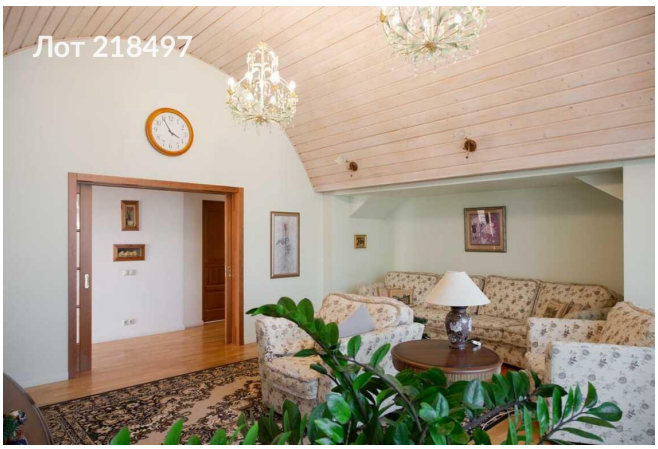

Фото 25

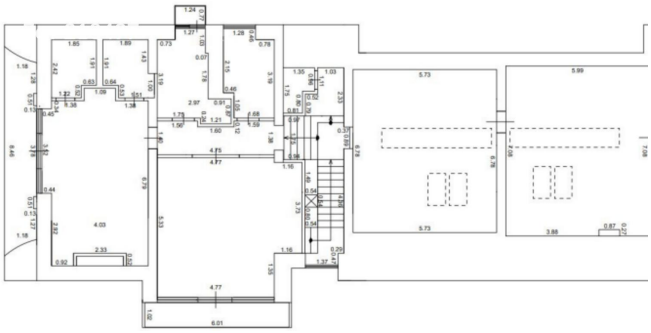

Фото 26

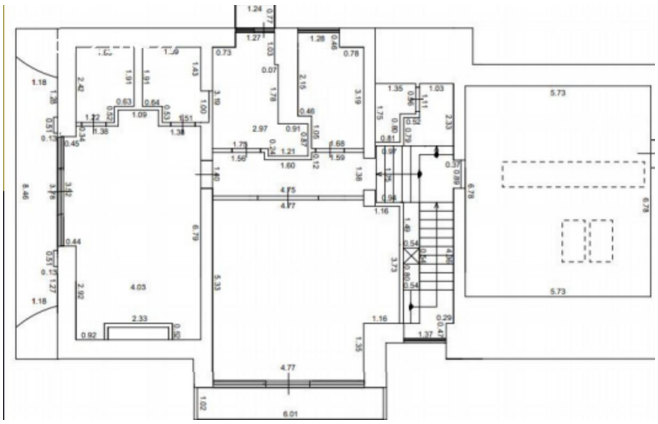

Фото 27



Фото 28

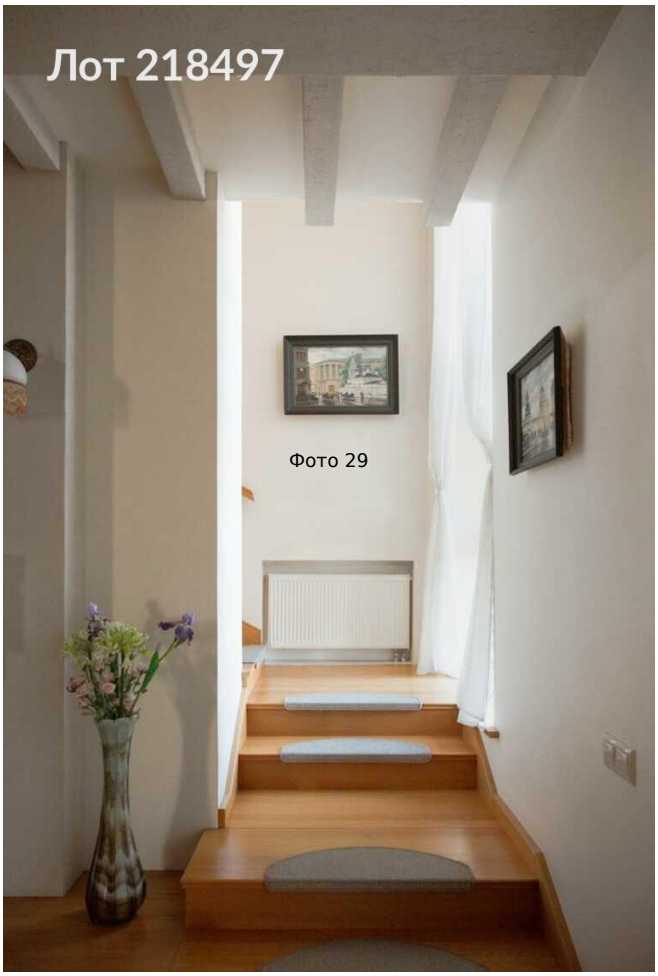

Фото 29

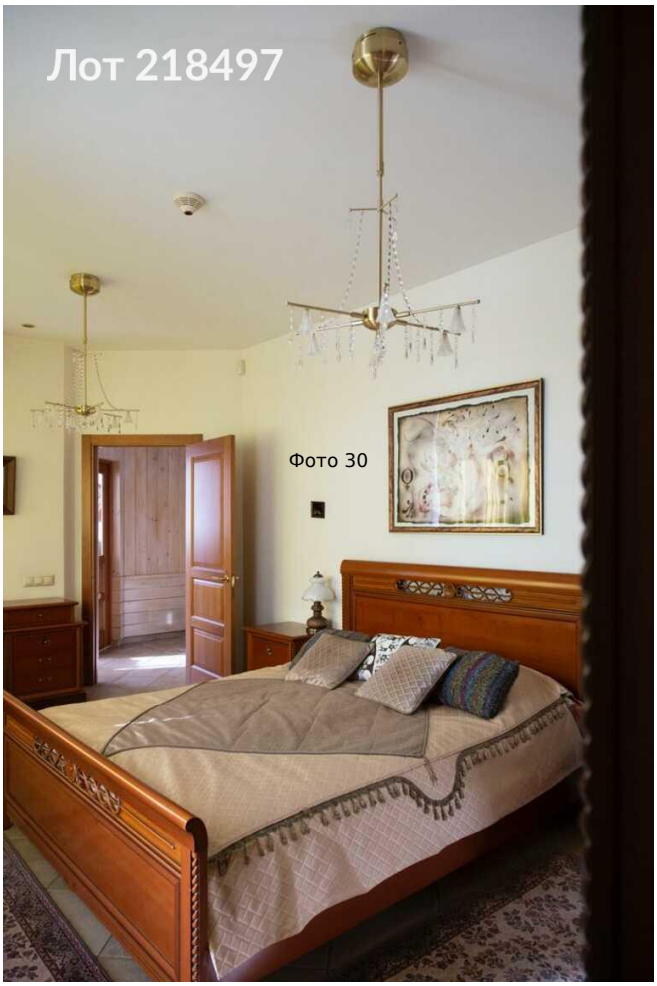

Фото 30

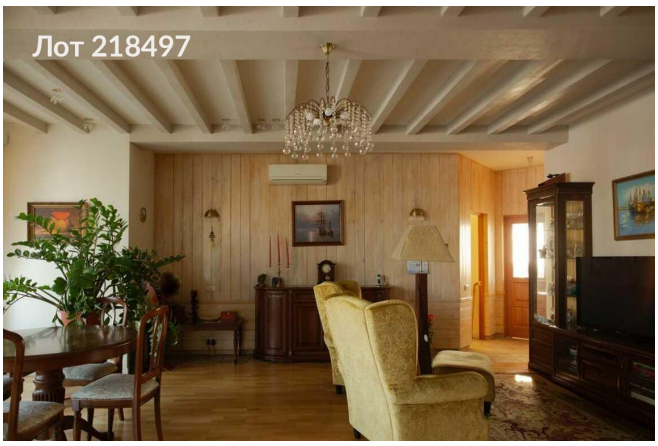

Фото 31



Фото 32

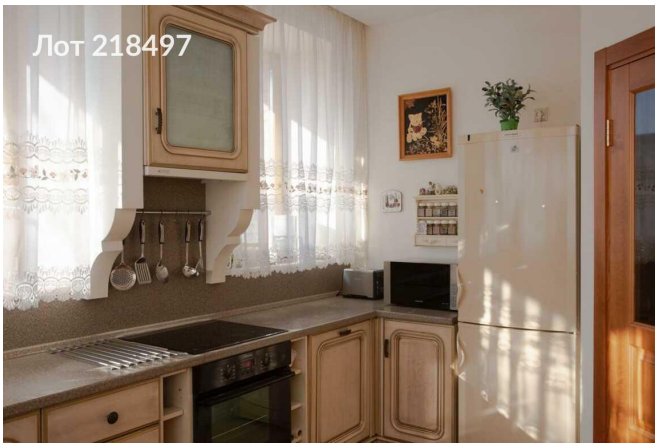

Фото 33

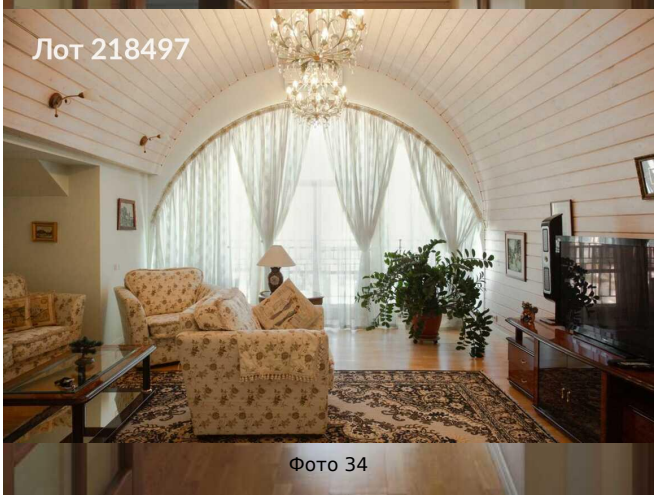

Фото 34



Фото 35



Фото 36



Фото 37